EVANGELISCH VERBINDET

4

Gemeindebrief der Ev.-luth. Brückengemeinden Hannover - Ost

Misburg
Groß-Buchholz
Dietrich-Bonhoeffer

über Brücken

Foto / Text: Lotz

Jahrgang 17 | Ausgabe 4| September - November 2023

Inhalt

Andacht	2
Vesperkirche	3
Kirchengemeinde Dietrich-Bonhoeffer	4
Dietrich-Bonhoeffer+Groß-Buchholz	5+6
Kirchengemeinde Groß-Buchholz	7
Regional	8
Gottesdienste	10+11
Kirchengemeinde Misburg	13,14 u.16
Beratung und Hilfe	15
Freud und Leid	17
Veranstaltungen	19
Anschriften	20

Impressum

Verantwortlich für die Herausgabe
Die Kirchenvorstände der drei Brückengemeinden Hannover- Ost.
Anderter Str. 42, 30629 Hannover
Erscheinungsweise: 4 Ausgaben jährlich, kostenlos an alle Haushalte durch ehrenamtliche Verteiler.
Herzlichen Dank allen Austrägerinnen und Austrägern!
Redaktion:
Hans-Jürgen Limberg (ViSdP) (Layout)
Heinrichstr. 14, 30629 Hannover
Daniela Selberg
Anzeigenverwaltung:
Hans-Jürgen Limberg
Anschrift der Redaktion:
Anderter Str. 42, 30629 Hannover
Tel.: 0511 / 58 65 95 38
E-Mail: ueberbruecken@web.de

Nächste Ausgabe
1. Dezember 2023
Redaktionsschluss 15. Oktober
Auflagenhöhe 16.000
Druck: www. gemeindebriefdruckerei.de

Spendenkonto »Gemeindebrief«
Evangelische Bank eG
IBAN: DE54 5206 0410 0000 0061 14
Zweck: 0622

Angedacht

Liebe Lesende,

In den Zeitraum dieser Herbst-Ausgabe fällt auch der Michaelis-Tag, der 29. September, der "Tag des Erzengels Michael und aller Engel". Ein Festtag, der in der evangelischen Kirche nach langer Zurückhaltung in den letzten Jahren doch wieder vermehrt beachtet wird. „Engel gehen immer" urteilte während meiner Verlagszeit einmal der Lektor über ein uns angebotenes Buchprojekt zum Thema Engel. Das ist sicher 20 Jahre her. Aber der Boom hat nicht abgenommen. Engel sind populär und begegnen uns nicht nur auf Konsumgütern und in der Werbung.

Und leben wir auch in einer noch so technisierten und durchstrukturierten Welt – irgendwie gehen Engel immer ...

Nicht nur mit dem Gebrauch des Wortes „Schutzengel" zeigen wir die Hoffnung an, die wir damit verbinden:

Wesen, die Acht haben auf uns, die uns in schwierigen Situationen begleiten und von Gottes Wirken in dieser Welt zeugen.

"Denn Gott hat seinen Engeln befohlen, dass sie dich behüten auf allen deinen Wegen" aus Psalm 91 ist wohl nicht umsonst der beliebteste Taufspruch der letzten Jahre geworden.

Irgendeine mehr oder weniger diffuse Erwartung von Schutz und Behütetwerden verbindet sich mit der Engelvorstellung. Da, wo unsere menschlichen Kräfte und unser Obachtgeben nicht ausreichen könnten – da möge jemand anders mit in diese Aufgabe einsteigen: Gott, der seinen Engeln befiehlt, z.B. auf den Täufling und seine Wege aufzupassen. Gerade bei kleinen Kindern ein nur zu verständlicher Wunsch ...

Aber auch wir Erwachsenen bedürfen der Begleitung Gottes in Gestalt seiner Engel: "Aber der Engel des Herrn tat in der Nacht die Türen des Gefängnisses

auf und führte sie [die Apostel] heraus und sprach: Gehet hin und tretet im Tempel auf und redet zum Volk alle Worte des Lebens" (Apostelgeschichte 5,19).

Der Engel des Herrn öffnet verriegelte Türen mitten in der Nacht, führt die Apostel aus dem Gefängnis, spricht mit ihnen und gibt ihnen einen Auftrag – und dann ist er verschwunden. Wir erfahren seinen Namen nicht, nichts von seinem Verbleib. Spuren hinterlässt er nur in den Herzen der Befreiten und in ihrer Erinnerung; und ihrem nachfolgenden Tun.

So sind wohl Engel: Als Boten Gottes bringen sie etwas, "Worte des Lebens", sie eröffnen Räume. Verschlossene Türen stehen plötzlich auf – und dahinter geht's weiter. Aber sie selbst bleiben seltsam schemenhaft. In der Bibel begegnen sie uns in Träumen und in überraschenden Begegnungen – aber immer hat ihr Erscheinen ein Ziel: Leben bewirken, Kraft schenken und uns auf Gott hinweisen. Wer einem Engel begegnet, der erfährt etwas von Gottes Wirken, der braucht nicht hinter dunklen Mauern zu bleiben, sondern hat eine Zukunft oder auch einen Auftrag. Die Apostel z.B. standen wieder mitten im Leben und konnten tun, was anliegt, den Menschen von Gott erzählen. Sichtbar und standfest waren sie – auch wenn der Engel selbst, der das bewirkt hatte, nicht zu fassen war.

Ich wünsche Ihnen gute Engelsbegegnungen in diesem Herbst!

Pastorin Heike Löhr

Vesperkirche
Gemeinsam zu Tisch

17. 9. bis 1.10.2023

täglich ab 16.30 Uhr

Dietrich-Bonhoeffer-Kirche

in der Kirche
VesperMahlzeit
täglich kostenloses Abendessen

auf dem Roderbruchmarkt
VesperAktion
Kletterwand, Murmiland, Freiwillige Feuerwehr Groß Buchholz, Kreativ- und Bastelangebote am Bauwagen vom Traktormobil, Zahnmobil, und viele mehr!

am Abend ab 19.15 Uhr
VesperBühne

Weitere Informationen finden Sie im Programmheft und im Internet

Sonntag, 17.9.:
Eröffnungsgottesdienst mit Posaunenchor
Montag, 18.9.:
Margot Käßmann
Lesung und anschließende Diskussion
Dienstag, 19.9.:
Improtheater im Hannover 98
Mittwoch, 20.9.:
Konzert von Clemens Bittlinger, David Plüss (Piano) und David Kandert (Percussion)
Donnerstag, 21.9.:
Diskussion am Welt Alzheimertag mit Birgit Jaster, Can Peter Chigbo und Pastorin Richter-Rethwisch zum Thema „Demenz“
Freitag, 22.9.:
Konzert von Synagogalchor Hannover
Samstag, 23.9.:
Rockmusik

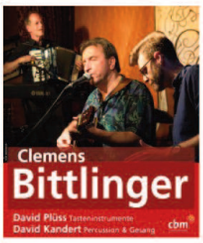

מוזיקה
SYNAGOGALCHOR HANNOVER

Das Improvisationstheater: Hannover 98

4 Heaven's Sake

Sonntag, 24.9.:
Musikalischer Gottesdienst mit Band For Heaven's Sake
Montag, 25.9.:
Konzert von Posaunen- und Projektchor
Dienstag, 26.9.:
Pastor Waterstraat
Vortrag zum Thema „Resilienz“
Mittwoch, 27.9.:
Afrikanischer Abend
Donnerstag, 28.9.:
Jazz- Musik, die den Frieden erschafft
Mit Musikern aus der Ukraine
Freitag, 29.9.:
Konzert von Fritz Baltruweit, Konstanze Kuß (Harfe, Flöten) und Valentin Brand (Piano)
Samstag, 30.9.:
Zauberei mit Mr. Joy
Sonntag, 1.10.
11.00 Uhr Erntedank- und Abschlussgottesdienst mit Posaunenchor

Kooperationspartner:

Evangelisch-lutherischer Stadtkirchenverband HANNOVER

Diakonisches Werk Hannover

JOHANNITER Aus Liebe zum Leben

Dachstiftung Diakonie

bbs Berufsbildende Schule 2 der Region Hannover

CVJM

Afternoon-Tea für Austräger

Die Ehrenamtlichen von der Gemeindebriefredaktion wissen, ohne die fleißigen Austräger und Austrägerinnen kämen keine Neuigkeiten oder Nachrichten aus unserem Gemeindeleben in die Briefkästen unserer Gemeinde.
Ein Brief, der vier Mal im Jahr geschrieben wird, verbindet alle Ehren- und Hauptamtlichen mit den Menschen, die hier leben und möchte ihnen aus dem vielfältigen Gemeindeleben berichten. Also auch jetzt ein herzliches "Hallo" an alle Lesenden!
Und damit soll auch ein großes Dankeschön an den oder die Austräger/in, die Ihnen den Brief gebracht hat, verbunden sein.

Foto Daniela Selberg

Und weil das nicht nur durch warme Worte zum Ausdruck gebracht werden soll, veranstalten wir einmal im Quartal einen netten Afternoon-Tea und tauschen uns dabei auch über Ideen und Rückmeldungen zum Gemeindebrief aus. Ein sichtbar netter Nachmittag!

Vielleicht haben Sie jetzt Lust bekommen, dabei zu sein? Es gibt tatsächlich noch einige Straßen, für die wir Austräger oder Austrägerinnen suchen. Gerne melden Sie sich bei mir unter der Telefonnummer 0176-2323-0334.

Daniela Selberg

...durch das Band des Friedens. Weltgebetstag der Frauen 2024

Am Freitag, **dem 1. März 2024** wird der nächste Weltgebetstag der Frauen in den christlichen Kirchen weltweit gefeiert. Auch unsere Gemeinden nehmen teil.. Gerne diesen Termin schon einmal vormerken!
Und wer ins Vorbereitungsteam kommen möchte, hier anmelden!
Tel.: 0176 5773 2405

Susanne Benker

BastelZeit für Kinder

Wir laden ein zur BastelZeit für Kinder im Grundschulalter an jedem 1. und 3. Montag im Monat (außerhalb der Schulferien) von 16.30 – 17.30 Uhr ins Gemeindehaus der Dietrich-Bonhoeffer-Gemeinde am Roderbruchmarkt 18. Spiel, Spaß und Kreatives stehen auf dem Programm.

Diakonin Hilke Jörs

Gute Nacht Kirche

Nach der Sommerpause laden wir nun wieder herzlich ein zur Gute Nacht Kirche, diesmal am **Montag, den 11. 09. um 17.30** Uhr in die Dietrich-Bonhoefferkirche.
Die Gute Nacht Kirche ist ein Angebot für Kinder (0-7 Jahre), ihre Eltern und Großeltern, sowie für alle Interessierten. Die kleine, etwa 45-minütige "Familien-Andacht" mit Puppentheater, Liedern und spannenden Geschichten findet statt jeweils am dritten Montag im Monat (im September auch mal am 2. Montag!)

Die nächsten Termine sind dann am
16.10. und am 20.11.2023

Diakonin Hilke Jörs

Kinder und Jugendprogramm bei der Vesperkirche vom 17. September bis 1. Oktober

Bei der Vesperkirche geht es nicht nur um das gemeinsame Essen in der Kirche, sondern es geht auch um die Begegnung mit ganz vielen Menschen.
Das sind junge und ältere Menschen, religiöse oder nicht religiöse Menschen, arme oder reichere Menschen.
Für alle soll es ein buntes Programm mit ganz vielen Angeboten und Begegnungsmöglichkeiten geben.
So wird es an jedem Tag auch ein kreatives und spielerisches Angebot für Kinder und Jugendliche geben.
Ab 16.30 Uhr bis 19.00 Uhr sind alle dazu herzlich eingeladen vor der Kirche am Traktormobil kreativ zu werden und auf dem Roderbruchmarkt zu spielen.
Da gibt es zum Beispiel „Fußball-Dart", das „Murmiland" kommt, eine Kletterwand kann bestiegen werden und Kisten werden gestapelt, ein Feuerwehrauto kommt zur Besichtigung und es gibt ein „Tigerentenrodeo"! Kommt doch einfach vorbei, wir freuen uns auf Euch!

Diakonin Hilke Jörs

Kindergottesdienste in der Matthiaskirche und der Dietrich-Bonhoefferkirche

In jedem Monat feiern wir in jeder unserer beiden Kirchen einmal den Kindergottesdienst.
Dazu sind alle Kinder aus den Kirchengemeinden Groß-Buchholz und Dietrich-Bonhoeffer ganz herzlich eingeladen.
Wir treffen uns dazu um **10.00 - 11.00 Uhr,** um gemeinsam zu singen, Geschichten zu hören und anzusehen, Gemeinschaft zu erleben und kreativ zu sein. Also kommt doch gerne dazu an folgenden Terminen:
Matthiaskirche:
10.09., 08.10., und 12.11.
Dietrich-Bonhoefferkirche:
03.09., 01.10. und 05.11.

Diakonin Hilke Jörs

Krabbelgottesdienst mit der Matthiasmaus

...feiern wir sechs bis acht Mal im Jahr sonnabends um 10.30 Uhr in der Matthiaskirche, für Kinder mit ihren Eltern, Großeltern, Paten, Geschwistern. Die Allerkleinsten lernen schon mal die Atmosphäre in der Kirche kennen, auch mit Gesang und Orgelmusik.
Kindergartenkinder und junge Grundschulkinder erleben biblische Geschichten oder Grundbegriffe des christlichen Glaubens: mal szenisch dargestellt, mal illustriert, und immer kommentiert oder hinterfragt von der Matthiasmaus.
Und wir basteln jedes Mal.

Unsere nächsten Termine und Themen:
16.09. – Jesus und Blinde
18.11. – Wir lernen die Orgel kennen

Das Team Anne-Marie Drewes, Ilka Hampe-Ehlers, Lara Nikolic, Annegret Fuchte

Biblische und starke Frauen

Mit einem Projekt, das langsam Gestalt annimmt, möchten wir im neuen Kirchenjahr alle zwei Monate in die Dietrich-Bonhoeffer-Gemeinde zu einem Abend mit "Sandwich & Spirit" über eine Frauengestalt der Geschichte einladen und miteinander ins Gespräch kommen. Bei Neugier und Interesse, bei der Gestaltung und Vorbereitung dabei zu sein, gerne anrufen: Tel. 0176 5773 2405

Susanne Benker

Wieder komplett!

Alles hat bekanntlich seine Zeit - so ist das Jahr auch schon wieder rum und wir zwei Pastorinnen, Ann-Christin Kreuer und Anna Schwengber, sind aus der Elternzeit zurück. Jetzt heißt es wieder ankommen und eingrooven.

Wir freuen uns auf Sie und all die gemeinsamen Projekte, Gottesdienste und Feste in den Gemeinden Dietrich-Bonhoeffer und Groß-Buchholz.
Alles Liebe und bis bald,

Ihre Pastorinnen

Sanierung des Glockenturms – Ihre Spende wird benötigt

Die Betondecke unseres Glockenturms bröckelt. Von außen sieht man nichts, aber innen sind die Schäden sehr deutlich. Der Beton aus den 1960er Jahren platzt ab und ein Teil der Stahlarmierung liegt frei und rostet. Tun wir nichts, wird es schlimmer, tun wir jetzt etwas, ist es auf Dauer günstiger.

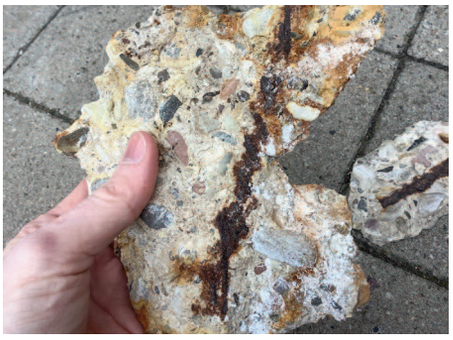

Die freiwillige Gemeindespende 2022 hat bis April 2023 bereits einen Betrag von rund 20.000 Euro für die Sanierung erbracht. Vielen Dank allen Spenderinnen und Spendern für diese großartige Unterstützung!
Leider reicht der Betrag noch nicht, um die Arbeiten, die im Juli/August 2023 ausgeführt werden sollen (nach Redaktionsschluss für diesen Text), vollständig zu finanzieren. Ein mehrfach beantragter Zuschuss wurde uns nicht gewährt. Uns fehlen noch circa 6.000 Euro, um die Kosten zu decken. Ein Großteil davon wird für das Gerüst benötigt, das in der Glockenstube errichtet werden muss. Ihre Unterstützung wird daher dringend benötigt. Helfen Sie mit, den Turm für die kommenden Jahrzehnte zu ertüchtigen!
Spendenkonto: Ev.-luth. Kirchengemeinde Groß-Buchholz
IBAN: DE11 5206 0410 7001 0621 07
Verwendungszweck: Spende Turm 2023
Bitte gegeben Sie auch Ihren Namen und Ihre Anschrift an, wenn Sie einen Spendenbeleg erhalten möchten. Bis zu einem Betrag von € 200,- gilt auch der Kontoauszug als Spendenbeleg.

Dr. Axel Ehlers

Ein Tauschschrank für unsere Gemeinde – Wer hilft mit?

Der Kirchenvorstand hat auf Anregung aus der Gemeinde hin beschlossen, einen Tauschschrank auf dem Kirchvorplatz einzurichten. Für die Errichtung und den Betrieb benötigen wir Unterstützung.
Ein Tauschschrank bietet die Möglichkeit, gut erhaltene Gegenstände abzulegen oder zu entnehmen. Wir unterstützen damit das Ziel einer nachhaltigen Nutzung von Gebrauchsgütern und eines sorgsamen Umgangs mit der uns anvertrauten Schöpfung. Finden Sie diese Idee gut? Hast Du Lust, Dich dafür zu engagieren?
Der Tauschschrank soll von Freiwilligen aus der Gemeinde errichtet und betreut werden. Die Koordination des Projekts übernimmt unser Gemeindemitglied Hannelore Behre, Tel. 6 96 59 20.
Unterstützer werden gebeten, sich bei ihr zu melden.
Wie kann man unterstützen? Durch handwerkliche Arbeit bei der Errichtung eines wetterfesten Schrankes, durch die regelmäßige Kontrolle des Schrankes, durch Hilfe bei der Entsorgung unbrauchbarer Gegenstände und durch die Ausarbeitung einer Nutzungsordnung.
Für alle Fragen rund um das Projekt steht Frau Behre gern zur Verfügung.

Dr. Axel Ehlers

Ein Beispiel:

So sieht der Tauschschrank der Dreifaltigkeitsgemeinde aus.

Foto: Gabriele Hauschopp

Aktuelles aus

Groß-Buchholz

In Erinnerung an Marianne Homann

Am 30. April 2023 verstarb unsere Kirchenvorsteherin Marianne Homann. Sie fehlt uns sehr. Lange hatte sie gegen ihre Krankheit gekämpft und dabei selbst gelebt, was sie einmal in einer Andacht im Kirchenvorstand zu bedenken gegeben hatte: "Erzähle Gott nicht, dass du große Probleme hast, sondern sage deinen Problemen, dass du einen großen Gott hast." Wie die Liebe Gottes aus dem Dunkeln hervorleuchtet, zeigt auch das Foto, das Marianne Homann von einem Regenbogen über der Matthiaskirche aufnahm.

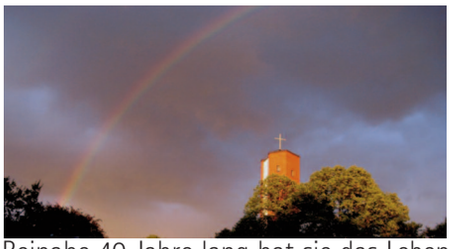

Beinahe 40 Jahre lang hat sie das Leben unserer Gemeinde liebevoll, empathisch und tatkräftig bereichert. Seit den 1980er Jahren arbeitete sie in Spielkreisen und im Kindergottesdienst mit. Sie war von 2003 an als Darstellerin und Regisseurin aktiv im Spielkreis Theater und hat ihr Publikum mit manch denkwürdiger Vorstellung verzaubert. 17 Jahre lang trug sie im Kirchenvorstand Verantwortung für die Kirchengemeinde und übernahm dabei zahlreiche Aufgaben. Hervorgehoben sei ihr Engagement in der Redaktion des Gemeindebriefs „Über Brücken". Nicht nur Text und Gestaltung, auch die Organisation der Verteilung ließ sie sich angelegen sein, so dass ihr Wirken für alle Mitglieder unserer Gemeinde ganz handfest spürbar war, wenn sie in „Über Brücken" blätterten. Ein Herzensanliegen war ihr auch der gemeinsame Mittagstisch für ältere Menschen. Und wenn niemand anders konnte, war Marianne einfach immer nebenan, selbstverständlich mittendrin und vor Ort. Ihr langes und segensreiches Wirken hinterlässt bei uns große Dankbarkeit. Ihre Freundlichkeit und Herzensgüte bleibt uns unvergessen und leuchtet uns wie ein Regenbogen. Getrost wissen wir sie in Gottes Hand geborgen. *Der Kirchenvorstand*

Jubiläum des Besuchsdienstes

Vor 40 Jahren begann es: Im Gemeindezentrum „Sieben Stücken" begannen einige Frauen, Menschen in der Gemeinde zu besuchen, anfangs z.B. diejenigen, die neuzugezogen waren oder kürzlich Ihren Ehepartner verloren hatten; später kamen auch Besuche anlässlich des Geburtstages hinzu – und letzteres ist bis heute so geblieben.

Ein sehr wertvoller Dienst – so gibt es immer wieder Senioren, bei denen die Ehrenamtlichen oder Pastorinnen die einzigen sind, die zum Geburtstag gratulieren, ein Dienst der Nächstenliebe also, gegen die Einsamkeit. Oft sind dadurch über die Jahre gute Kontakte, manches Mal gar Freundschaften entstanden. Aktuell wird allen Menschen über 70 Jahren zum Geburtstag gratuliert – das sind in unserer Gemeinde mehr als 1000 Personen im Jahr!

Und alle werden zum Geburtstagskaffee eingeladen. Nach einer Corona-bedingten Pause von bald 2 Jahren, haben wir das Konzept im Jahr 2022 etwas umgestellt: Jetzt laden wir 6x im Jahr immer die Geburtstagskinder aus 2 Monaten ein.

Geblieben ist das bewährte Programm des Nachmittags: Nach einer Andacht sitzen wir bei Kaffee und Kuchen zusammen, tauschen uns aus über einen thematischen Impuls, hören Geschichten oder singen. Allen Ehrenamtlichen, die z.T. seit Jahrzehnten (manche gar seit Beginn!) dabei sind, sei an dieser Stelle ganz herzlich gedankt für ihren treuen Dienst und auch dem Geburtstagskaffee-Team für unzählige selbstgebackene Kuchen und viele Tassen gekochten Kaffees!

Im Gottesdienst am **10.09. um 10.00 Uhr** in der Matthiaskirche wollen wir dieses Jubiläum im Zusammenhang mit dem Abschluss der Woche der Diakonie besonders würdigen und zugleich an die Anfänge der Diakonie in Deutschland vor 175 Jahren erinnern. *Pastorin Heike Löhr*

Wir sagen DANKE

Einladung zum Grillfest für Ehrenamtliche am Freitag, 8. September, ab 17 Uhr

Liebe ehrenamtliche Mitarbeiterinnen und Mitarbeiter der Kirchengemeinde Groß-Buchholz! Wir möchten Ihnen herzlich DANKE sagen. Danke dafür, dass sie mit Ihrem Engagement unser Gemeindeleben mitgestaltet und bereichert haben. Das ist nicht selbstverständlich. Wir laden Sie ein am Freitag, den **8. September, in der Zeit von 17.00 Uhr bis 21.30 Uhr** zu einem Grillabend. In fröhlicher Runde, bei gutem Essen wollen wir uns Zeit füreinander nehmen und miteinander ins Gespräch kommen. Beginnen möchten wir den Abend mit einer Andacht, die musikalisch von den Flötenkreisen von Claudia Rittmeier gestaltet wird.Es wäre schön, wenn am Ende des Abends Menschen beim Abbau helfen würden. Damit wir uns entsprechend vorbereiten können, möchten wir Sie bitten, uns bis zum 04.09.2023 entweder eine kurze Nachricht zu senden, oder sich im Gemeindebüro (Tel.: 5476595) anzumelden. Vielen Dank, wir freuen uns auf Sie. *Hilke Jörs, Heike Löhr*

Jubiläumskonfirmationen

Nach den guten Erfahrungen vergangener Jahre wollen wir auch in diesem Jahr die Jubiläumskonfirmationen zweier Jahrgänge in einem gemeinsamen Gottesdienst feiern, und zwar am **15.10.23** in der Matthiaskirche. An diesem Sonntag feiern wir die Jubiläumskonfirmation folgender Konfirmationsjahrgänge:

Silberne Konfirmation	1998 / 97
Goldene Konfirmation	1973 / 72
Diamantene Konfirmation	1963 / 62
Eiserne Konfirmation	1958 / 57
Gnaden-Konfirmation	1953 / 52

Wenn Sie an einer solchen Feier Interesse haben, melden Sie sich gerne im Gemeindebüro bei Fr. Claus, Tel. 547 65 95, damit wir Sie im Spätsommer persönlich einladen können. Auch wenn Sie anderswo konfirmiert wurden, aber jetzt hier leben, sind Sie herzlich willkommen! *Pastorin Heike Löhr*

Preisdoppelkopf

Wir laden herzlich zu einem geselligen Doppelkopfspiel ein. Es findet am Samstag, den **11. November um 15.00 Uhr** im Gemeindesaal der Matthiaskirche, Groß-Buchholzer Str. 8 statt. Um telefonische Voranmeldung wird gebeten bis Dienstag, den 7. November unter der Telefonnummer 547 65 95 (Gemeindebüro) oder der Telefonnummer 549 89 01 (R. Borstelmann). Als Einsatz erbitten wir einen Kostenbeitrag von 10,00 Euro. Es gibt zahlreiche Sachpreise zu gewinnen. Wer mitmachen möchte ist herzlich willkommen.

R. Borstelmann

Seniorentreff und Seniorennachmittag im Advent

Seit Jahresanfang gibt es wieder einen Seniorentreff in der Matthiaskirche:
Immer am ersten Donnerstag im Monat treffen sich um 15 Uhr rund 15 Frauen und Männer zu einem gemeinsamen Nachmittag mit vielfältigem Programm: es wird gerätselt und gesungen, wir tauschen uns aus oder beschäftigen uns mit einem Thema. Die nächsten Termine sind am **7. September, 5. Oktober und 2. November.** Wer Lust hat, kann einfach vorbeikommen!
Und schon jetzt an dieser Stelle ein kurzer Hinweis auf den Seniorennachmittag im Advent, der am **Donnerstag, den 7. Dezember um 15.00 Uhr** im Gemeindesaal der Matthiaskirche stattfindet. Wer daran teilnehmen möchte, melde sich wegen der Vorbereitungen bitte bis zum 1. Dezember 2023 im Gemeindebüro an.

Pastorin Heike Löhr

Adventsverkauf und Kirchkaffee am 1. Advent

Im Anschluss an den Familiengottesdienst am 1. Advent **(3.12.2023)** findet im großen Saal der Matthiasgemeinde Groß-Buchholz zum dritten Mal in Folge ein Verkauf diverser Handarbeiten, handgefertigter Weihnachtsdekorationen und kleiner kreativen Geschenkideen statt – unser Adventsverkauf.

Im Foto eine kleine Auswahl vom letzten Jahr – mal sehen, was wir in diesem Jahr alles noch kreieren werden.
Der Verkauf findet von ca. **11.00 Uhr bis 13.00 Uhr** statt – wer mag kann daher auch später ohne Gottesdienstbesuch vorbeikommen.
Parallel dazu findet vorne im Eingangsbereich der Kirche unser monatlicher Kirchkaffee statt. Genüsslich ein leckeres Stück Kuchen essen, ein kleiner Plausch beim Kaffee und im Anschluss eine kleine Runde an den Verkaufstischen vorbei schlendern. Der perfekte Start in den ersten Advent.

Charlotte Altmeppen

Rückblick auf den Sommerbasar

Wie im vergangenen Jahr war unser Sommerbasar am 3. Juni für die Gemeinde wieder ein besonderer Tag. Bei Bratwurst, Waffeln, unserem leckeren Kuchen und kalten Getränken wurden viele gute Gespräche geführt.

In unseren Bereichen Bücher, Kleidung, Porzellan, Glas, Kinder sowie Technik und „Kleine Schätzchen" gab es wieder viele tolle Flohmarktartikel aller Art und Größe. Auch unser Basteltisch bot eine große Auswahl an selbst hergestellten schönen Dingen.

Für die Kinder war ein Bastelangebot von Konfirmand*innen, Teamer*innen sowie unserer Diakonin vorbereitet worden. Alle waren mit Begeisterung dabei und hatten viel Spaß.
Der Sommerbasar war wieder ein schönes Miteinander. Allen Helfer*innen ein herzliches Dankeschön. Es grüßt Sie

Brigitta Willig

Seniorenfreizeit 2023

Am 1. Juli haben sich je neun Seniorinnen aus der Ev.-reformierten Gemeinde und der Matthiaskirche mit den Pastorinnen Frau Griemsmann (Ev.-reformiert) und Frau Löhr zu einer Woche Freizeit in Bad Salzuflen aufgemacht, wo wir in der Villa Elisabeth verwöhnt wurden, wie schon einmal im vergangenen Jahr. Die beiden Pastorinnen hatten ein umfangreiches Programm geplant: Am Morgen gab es die Josephsgeschichte (Altes Testament) in einzelnen Abschnitten zu hören, abends ging es um Fragen rund um das Thema Glück, dazwischen gab es Anregungen zu gemeinsamen Spaziergängen in den Kuranlagen, zum Kurkonzert, verschiedenen Arten von Gymnastik, aber auch die Möglichkeit zu Unternehmungen in kleinerer Gruppe (z.B. Kutschfahrt) oder allein. Nachmittagsfahrten nach Herford und Lemgo und abends fröhliches Spielen gehörten auch dazu.

Froh und voller Dank für das Erlebte fuhren wir wieder nach Hause in der Hoffnung, dass es im kommenden Jahr wieder eine so schöne, harmonische und ausgefüllte Freizeit geben wird.

Ute Glashoff

Neue Leitung der ökumenischen Bahnhofsmission Hannover e.V.

Seit April dieses Jahres arbeite ich als Leitung bei der Bahnhofsmission Hannover und möchte mich und unsere Arbeit gerne vorstellen.
Nach dem Abitur habe ich zunächst eine kaufmännische Ausbildung absolviert und im Anschluss in Hamburg und Hannover Erwachsenenbildung auf Diplom studiert. Nach dem Studienabschluss war ich für einige Jahre in einer Kirchengemeinde in Hannover in der Familien- und Gottesdienstarbeit tätig.
Daran schlossen sich 23 Jahre beim Diakonischen Werk Hannover an, u.a. als Kirchenkreissozialarbeiterin mit Beratungsaufgaben, der Entwicklung und Mitgestaltung von Projekten und viel Gremienarbeit.
Parallel dazu habe ich vor einigen Jahren beim Zentrum für Seelsorge in Hannover eine Weiterbildung zur Seelsorgerin absolviert und ehrenamtlich in der City-Seelsorge der Marktkirche mitgewirkt.
Ein Lehrauftrag an der Hochschule Hannover in Kleefeld ermöglicht mir zudem eine thematische Auseinander-setzung mit Themen des Studienganges Religionspädagogik und Soziale Arbeit und einen Austausch und Kontakt mit den Studierenden, der nicht nur für meine Arbeit eine Bereicherung darstellt.
Es ist toll, mit meiner neuen Aufgabe ein Teil des Hilfesystems „Rund um den Bahnhof" zu sein.
Die Unterstützung, die die Bahnhofsmission Hannover leistet, ist äußerst vielfältig. Allen Hilfesuchenden eine erste Anlaufstelle zu sein, ein offenes Ohr zu haben und ggf. an die Ämter und sozialen Einrichtungen unserer Stadt zu vermitteln, ist hierbei ein wesentlicher Aspekt. Wir suchen Reise- und Übernachtungsmöglichkeiten heraus, informieren über z.B. Essenausgaben, Möglichkeiten der medizinischen Versorgung oder die vielfältigen weiteren Unterstützungsangebote. Außerdem geben wir bei Bedarf Bekleidung und Hygieneartikel heraus. Reisende können im sehr lebhaften Bahnhof von Hannover Hilfe beim Umstieg bekommen.
Es sind in erster Linie Familien, allein

reisende Kinder, Senioren oder Menschen mit Beeinträchtigung, die diese Unterstützung in Anspruch nehmen.
Wenn der Aufenthalt in Hannover mal länger dauert, ist die Bahnhofsmission ein Ort zum Verweilen und Kraftschöpfen. Wertschätzung, Freundlichkeit und Worte des Trostes und der Ermutigung sind stete Begleiter unserer Arbeit, immer mit dem Ziel, Menschenwürde und eine gleichberechtigte Teilhabe an der Gesellschaft zu ermöglichen.
Rufen Sie gerne an oder schreiben uns,

- wenn Sie eine Unterstützung im Bahnverkehr für ihren Um- oder Einstieg benötigen.
- wenn Sie strapazierfähige Oberbekleidung, Schlafsäcke, Decken oder Isomatten haben, die Sie spenden möchten.
- wenn Sie Interesse daran haben, ehrenamtlich bei uns mitzuwirken.
- wenn Sie die Bahnhofsmission und unsere Arbeit vor Ort gerne einmal persönlich kennenlernen möchten. Wir freuen uns auf Sie. Es erwartet Sie ein tolles, aufgeschlossenes und freundliches Team.

Mit herzlichen Grüßen *Karen Hammerich*

Ökumenische Bahnhofsmission Hannover e.V.
Karen Hammerich (Leitung)
Raschplatz / Hannover
30161 Hannover
T.: 0511 / 320168
banhofsmission.hannover@t-online.de
www.bahnhofsmission-hannover.de

Bethel-Kleidersammlung von10. - 12.10.2023

In diesem Herbst sammeln wir wieder gut erhaltene Kleidung, Schuhe (paarweise verpackt), Bettwäsche und Plüschtiere. Alles kann sauber und gut verpackt in der Garage im John-Mott-Hof hinter der Dietrich-Bonhoeffer-Kirche gestapelt werden. Abgabezeiten sind: 9.00 - 17.00 Uhr. Ebenso können gute Sachen in der **Trinitatiskirche, Uhlandstr. 33 zwischen 09.00 und 17.00 Uhr** abgegeben wer den. Vielen Dank für Ihre Spenden!

Verantwortung für die Gemeinde tragen – Kirchenvorstandswahl am 10.03.2024

Nächstes Jahr wird ein neuer Kirchenvorstand gewählt. Für die neue Amtsperiode werden Menschen gesucht, die bereit sind, Verantwortung für unsere Gemeinde zu tragen. Der Kirchenvorstand berät und entscheidet unter anderem über die Schwerpunkte der gemeindlichen Arbeit, die Besetzung von Pfarrstellen, die Beauftragung von Mitarbeitenden, den Haushalt der Gemeinde und die Unterhaltung der Gebäude. Zudem wirkt er in den Gottesdiensten mit.
Bis zum 10.10.23 können Sie sich als Kandidatin oder als Kandidat für das Amt der Kirchenvorsteherin oder des Kirchenvorstehers bewerben. Dazu reicht es, wenn Sie Ihre Kandidatur in knapper Form schriftlich erklären (per E-Mail oder als schriftliche Nachricht an das Gemeindebüro). Sie können auch andere Personen aus unseren Gemeinden vorschlagen, die Sie gerne im Kirchenvorstand sehen würden. Natürlich empfiehlt es sich, die betreffenden Menschen vorher zu fragen.
Die normale Amtszeit beträgt sechs Jahre. Erstmals ist es aber möglich, sich auch nur für drei Jahre wählen zu lassen. Wählbar ist jedes Gemeindemitglied, das am 10.03.2024 der Gemeinde spätestens seit fünf Monaten angehört hat und am 01.06.2024 mindestens 16 Jahre alt sein wird. Kandidierende unter 16 Jahren benötigen die Einverständniserklärung ihrer Sorgeberechtigten. Der neu gewählte Kirchenvorstand kann weitere Mitglieder nachberufen.
Sie haben Fragen zur Arbeit im Kirchenvorstand? Erkundigen Sie sich in den Gemeindebüros oder bei den Kirchenvorstands-Vorsitzenden unserer Gemeinden. Wir freuen uns auf Ihre Kandidatur.
Dr. Axel Ehlers, Eckhard Löhr und Hans-Jürgen Limberg
Vorsitzende der Kirchenvorstände

stadtmobil carsharing

JETZT ANMELDEN AUF www.hannover.stadtmobil.de

Bleib flexibel.

Mobilität ohne eigenes Auto!

www.stadtmobil.de | Blog: blog.stadtmobil-hannover.de | Telefon: 0511 2704240

SONNENBLUME

DER BESONDERE BLUMENLADEN

Inhaberin:
Jeannette Janke
Groß-Buchholzer Kirchweg 70 b
30655 Hannover
Ruf 0511-6477171
info@sonnenblume-hannover.de
www.sonnenblume-hannover.de

Wenn es etwas zu feiern gibt: Außerhausveranstaltung · Buffet · Catering

Dirk Runge RUKO Rund um's Kochen

Gaststätte ZUR EICHE

Crushed und Eisnürfel in der Thermobox

Silberstraße 13
30655 Hannover (Buchholz)

Tel. (0511) 7590001
www.ruko-gastro.de

Dr. Ing. U. Krause
Dipl.-Ing. C. Anastasiou
Ingenieurplanung & Objektplanung

Gneisenaustraße 3
30175 Hannover

Tel. 0511 - 81 80 94
Fax 0511 - 85 44 63

info@krause-anastasiou.de
www.krause-anastasiou.de

Seit über 45 Jahren in Misburg

WANTOSCH
ELEKTROINSTALLATIONEN GMBH

Beratung • Planung • Ausführung • Service
Altbausanierung • Neuanlagen • Verkauf

Am Seelberg 24a
30629 Hannover

Tel. 0511 / 58 62 34
www.elektro-wantosch.de

Dürfen wir Ihnen an die Wäsche gehen?

GARDINENSERVICE

Gardinenwäsche und Reinigung
von Plissees, Lamellen und Jalousien

Mehr Informationen:
Tel.: 0511 / 37 57 52 | Mail: info@plissee1fach.de

Hannovers Fachgeschäft für Sonnenschutz und Fensterdeko

Plissee1fach

Steuern? Wir machen das.

VLH.

Monika Ostrowski
Beratungsstellenleiterin
Groß Buchholzer Str. 25
30655 Hannover

☎ 0511 54619499

Vereinigte Lohnsteuerhilfe e.V.
LOHNSTEUERHILFEVEREIN

www.vlh.de

Wir beraten Mitglieder im Rahmen von § 4 Nr. 11 StBerG.

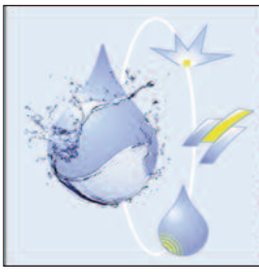

Wolfgang Schneider Gebäudereinigung GmbH
0511 - 53 72 92

Schuchmann & Reichert Gebäudereinigung GmbH
05171 - 15 511

Schneiderklar Gebäudereinigung GmbH
0511 - 31 51 10

Zentrale
Hannover
Waldstraße 46
30629 Hannover
(Misburg)
kontakt@schneiderclean.de
www.schneiderclean.de

Gottesdienste

* Abendmahl KK Kirchenkaffee	**Dietrich-Bonhoeffer** **Roderbruchmarkt 18**	**Matthias** **Groß-Buchholzer Str. 8**
03.09. 13. So nach Trinitatis	10.00 Pn. Kreuer	10.00 P.i.R. Sossna *T und KK
10.09. 14. So nach Trinitatis	10.00 P. Seliger *Wandelabendmahl	10.00 Pn. Löhr mit Jubiläum Besuchsdienst
17.09. 15. So nach Trinitatis	19.00 Pn. Kreuer Beginn der Vesperkirche mit Posaunenchor	10.00 Pn. Löhr mit Kirchenchor
24.09. 16. So nach Trinitatis	19.00 Pn. Kreuer Vesperkirche	10.00 P.i.R. Sossna
01.10. 17. So nach Trinitatis Erntedankfest	11.00 Pn. Kreuer Vesperkirche und Erntedank mit Posaunenchor	10.00 Pn. Löhr *W mit Posaunenchor + KK
08.10. 18. So nach Trinitatis	10.00 P. Waterstraat *Wandelabendmahl	10.00 P.i.R. Sossna
15.10. 19. So nach Trinitatis	10.00 Pn. Schwengber	10.00 Jubiläumskonfirmation Pn. Löhr
22.10. 20. So nach Trinitatis	10.00 Pn. Schwengber	10.00 P.i.R. Sossna mit Kirchenchor
29.10. 21.So nach Trinitatis	10.00 Pn. Kreuer	10.00 Pn. Schwengber
31.10. Reformationstag	10.00 Pn. Schwengber Gottesdienst zum Reformationstag	Regionalgottesdienst in der Dietrich-Bonhoeffer-Kirche
05.11. 22. So nach Trinitatis	10.00 Pn. Kreuer *Wandelabendmahl	10.00 Pn. Löhr *T und KK
12.11. Drittletzter Sonntag des Kirchenjahres	10.00 Pn. Kreuer *Wandelabendmahl	10.00 Pn. Schwengber
19.11. Voletzter Sonntag des Kirchenjahres	10.00 Pn. Schwengber	10.00 Pn. Löhr
22.11. Buß- und Bettag	Regionalgottesdienst in Misburg	Regionalgottesdienst in Misburg
26.11. Ewigkeitssonntag	10.00 Pn. Kreuer mit Projektchor	10.00 Pn. Schwengber
03.12. 1. Advent	10.00 Pn. Schwengber	10.00 Familiengottesdienst Dn. Jörs & Team und KK

	St. Johannis Anderter Str. 40	Trinitatis Uhlandstr. 33
03.09.	10.00 P. Pasewark *T	10.00 P.i.R. Depping *T
10.09.	10.00 P.Pasewark, Jugendflöten	10.09. P.i.R. Sossna Kindergottesdienst
17.09.	11.00 Tag des Dankes für die Kita Ludwig-Jahn-Str. P. Pasewark mit Kinderchor	
24.09.	18.00 Taizegottesdienst P. Pasewark mit Kantorei u. Taizeorchester	10.00 Pn. Winkelmann
01.10.	10.00 P. Pasewark *T, Erntedankfest	11.00 Familiengottesdienst Pn. Winkelmann
08.10.	11.00 Konfirmationsjubiläum P. Pasewark, Posaunenchor	10.00 Pn. Winkelmann / Wrana Israelische Lieder (Flöten)
15.10.	10.00 P. Pasewark	11.00 Pn. Winkelmann, Kantorei Goldene Konfirmation
22.10.	10.00 P. Pasewark	10.00 Pn. Winkelmann
29.10.	10.00 P. Pasewark	
31.10.	10.00 Regionalgottesdienst in der Dietrich-Bonhoeffer-Kirche	10.00 Regionalgottesdienst in der Dietrich-Bonhoeffer-Kirche
05.11.	10.00 P. Pasewark *T	10.00 Prädikantin, Christiane Seliger *T
12.11.	10.00 P. Pasewark	10.00 Pn. Winkelmann
19.11.	10.00 P. Pasewark	10.00 Pn. Winkelmann
22.11.	Regionalgottesdienst in Misburg	19.00 Pn. Winkelmann Regional-Gottesdienst
26.11.	10.00 P. Pasewark *T	10.00 Pn. Winkelmann *T
03.12.	12.00 Johannismarkt mit Flöten P. Pasewark	
10.12		15.00 Gottesdienst zum Beginn des Gemeindenachmittags

KIRCHE MIT KINDERN

Dietrich-Bonhoeffer-Kirche
Kindergottesdienst am Sonntag um 10.00 -11.00 Uhr am 03.09., am 01.10. (um 11.00 Uhr), und am 5.11.
Gute Nacht Kirche am Montag, um 17.30 Uhr 11.09., 16.10. und 20.11.

Matthiaskirche Groß-Buchholz
Kindergottesdienst am Sonntag um 10.00 - 11.00 Uhr am 10.09., 8.10. und 12.11.
Krabbelgottesdienst am Samstag um 10.30 Uhr am 16.09.2023 und 18.11.

Trinitatiskirche
Kindergottesdienst Sonntag um 10.00 Uhr am?
10.09., 8.10., 10.11.

Wir suchen noch Verstärkung für das Team. Bitte melden!

Gottesdienste in Altenheimen

Wir halten auch in den Altenheimen unserer Region Gottesdienst. In folgenden Häusern sind wir regelmäßig zu Gast:

Dietrich-Bonhoeffer
mediterra Altenzentrum
Warburghof 3

GDA-Wohnstift,
Osterfelddamm 12

Kirchengemeinde Groß-Buchholz
Maternus Seniorenzentrum,
Gehägestr. 24E

Alten- und Pflegeheim
„Landhaus“ Podbielskistr. 374

Kirchengemeinde Misburg
Misburger Seniorenzentrum
Am Seelberg 19

Die Termine werden in den Einrichtungen bekanntgegeben.

Änderungen vorbehalten

MEISTERBETRIEB
Jäger
Am Seelberg 3
30629 Hannover
Telefon 0511 / 59 40 480
Telefax 0511 / 59 40 481
E-Mail info@polstereijaeger.de
Web www.polstereijaeger.de
Möbelpolsterei & Autosattlerei

friedenstal apotheke
Kathrin Thum
Hannoversche Str. 102
30627 Hannover-Misburg
Tel.: 0511-9562035
Fax: 0511-9562036
E-Mail: service@friedenstal-apotheke.de
www.friedenstal-apotheke.de
natürlich. bestens. versorgt.

Vital
Öffnungszeiten
Mo. bis Fr. 8 - 19 Uhr
Sa. 8 - 14 Uhr
Wir freuen uns auf Sie!
Hannover • Buchholzer Str. 10 • Tel. 0511 5448870

Fenster-Dekoration | Design-Teppiche | Sicht-/Sonnenschutz
wohn raum manufaktur
mucke
Königstraße 5
30175 Hannover
Tel. 05 11 - 58 07 22
Besuchen Sie unsere Ausstellung: Mo - Fr 10 - 19 Uhr, Sa 11 - 16 Uhr
wrm-mucke.de

Behrens
Heizung & Sanitär
Beratung Planung Ausführung
Telefon 0 51 75 / 92 99 - 0
Fax 0 51 75 / 92 99 -29
info@peter-behrens-gmbh.de
Gewerbestrasse 11 31275 Lehrte
www.peter-behrens-gmbh.de

Gerald Duffing
Rechtsanwalt und Notar
zugleich
Fachanwalt für Familienrecht
• Ehescheidungen
• Unterhaltsrecht
• Zugewinnausgleich
• Scheidungsfolgenvereinbarungen
Tätigkeitsschwerpunkt Hilfeleistung in Steuersachen
• Anfertigung von Steuererklärungen für Arbeitnehmer
• Steuererklärungen für Vermieter und andere Einkunftsarten
• Erbschaftssteuererklärungen | Schenkungssteuererklärungen
• Steuererklärungen für Kleinbetriebe
Waldstraße 6 | 30629 Hannover
Tel. 0511 - 59 24 86
E-Mail info@kanzlei-duffing.de | www.kanzlei-duffing.de

Taizé-Abendgottesdienst in der Johanniskirche

Die Kirchengemeinde Misburg führt seit 2023 Taize-Gottesdienste halbjährlich in der Trinitatiskirche und der Johanniskirche durch.

Der zweite Termin in dieser Reihe findet am Sonntag, den **24.09. um 18.00 Uhr** in der Johanniskirche mit Pastor Andreas Pasewark bei stimmungsvollem Kerzenschein statt. Die Gemeinde singt meditative Lieder und Gesänge der Communauté von Taizé zusammen mit der Kantorei Misburg und dem Taizé-Orchester unter Leitung von Anne Nauen. Mit Gesängen beten, so wie es in Taizé Tradition ist.

Herzliche Einladung zu diesem Gottesdienst!

Interessierte Instrumentalisten (Holzbläser, Streicher/Saiteninstrumente) sind eingeladen, nach Anmeldung bis zum 08.09. bei Anne Nauen (anne.nauen@arcor.de) und weiteren Informationen, den Gottesdienst aktiv mitzugestalten. *Anne Nauen*

Konfirmationsjubiläen

Am **8.10.2023 um 11.00 Uhr** laden wir Sie ganz herzlich zu Ihrem Konfirmationsjubiläum in die St. Johannis- Kirche ein. Der Festgottesdienst mit Posaunenchor (P. Pasewark) beginnt um 11.00 Uhr. Eingeladen ist der

Jahrgang 1973 - Goldene Konfirmation
Jahrgang 1963 - Diamantene Konfirmation
Jahrgang 1958 – Eiserne Konfirmation
Jahrgang 1953 – Gnadenkonfirmation und älter.

Alle Jubilare, die im Jahr 1973 in der Trinitatiskirche konfirmiert wurden, laden wir herzlich am **15.10. um 11.00 Uhr** zu einem Festgottesdienst zur „Goldenen Konfirmation" (Pn. Winkelmann) in die Trinitatiskirche ein.

Im Anschluss an die Gottesdienste gibt es einen kleinen Imbiss und Sie haben die Möglichkeit, miteinander ins Gespräch zu kommen und Erinnerungen auszutauschen.

Die ehemaligen Konfirmandinnen und Konfirmanden werden - soweit die Adressen bekannt sind - von uns schriftlich eingeladen.

Sollten Sie noch Kontakt zu ehemaligen Mitkonfirmanden haben, dann geben Sie diese Information bitte weiter.

Bitte melden Sie sich per Mail KG.Misburg@evlka.de oder telefonisch 0511-58 52 34 an. Wir freuen uns auf Sie! *Claudia Siegert*

Meilen für Mendelssohn

Viele Chöre haben es schwer, besonders die weniger bekannten. Große und bekannte Chöre haben ihre Sponsoren, aber die anderen müssen ums Überleben kämpfen.

Die Kantorei Misburg möchte im November 2024 zusammen mit dem Orchester Concerto Ispirato ein Konzert unter dem Titel „Verleih uns Frieden" mit Werken für Chor, Solistin und Orchester von Felix Mendelssohn-Bartholdy gestalten. Zur Aufführung kommen der 42. Psalm - Wie der Hirsch schreit, Hör mein Bitten, Verleih uns Frieden und Ausschnitte aus dem Elias-Oratorium.

Die Besetzung dieser Stücke erfordert jedoch ein größeres Orchester, das bezahlt werden will. Nur über Eintrittspreise ist ein solches Projekt nicht zu finanzieren. Diese Werke werden eher selten gespielt, da viele die hohen Kosten einer hier erforderlichen Orchesterbesetzung scheuen.

Andererseits ist die Musik grandios. Sie berührt die Seele und nimmt die Sehnsucht nach Getragensein, Mut, Hilfe und Hoffnung auf. Der Wunsch nach Frieden ist heute aktueller denn je und so soll diese Aufführung ein mutmachendes Zeichen sein für die fragile Welt, in der wir leben.

Die Kantorei Misburg hat daher das Projekt „Meilen für Mendelssohn" entwickelt: Ein Mitglied der Kantorei Misburg - Mareike Winkelmann - wird im Sommer 2023 zunächst 15 Tage in Deutschland etwa 300 Kilometer wandern. Ende Juli startet sie dann in Genf und läuft den 2.200 Kilometer langen Jakobsweg nach Santiago de Compostella.

Wir suchen Sponsoren, **die eine be-**

stimmte Strecke des Weges übernehmen und beispielsweise 1 Euro pro Kilometer spenden. Das Geld fließt zu hundert Prozent und ohne Abzüge ins Chorprojekt. Sind Sie bereit, Mareike Winkelmann und die Kantorei zu unterstützen? Der Chor wäre Ihnen unendlich dankbar! Bitte verwenden Sie dazu folgende Bankverbindung und Verwendungszweck:

Ev.-luth. Kirchengemeinde Misburg
IBAN: DE11 5206 0410 7001 0622 04
Verwendungszweck:
622-63-SPEN Pilgern-Konzert-2024

Auf Wunsch erhalten Sie eine Spendenbescheinigung.

Kleine Texte und Fotos vom Spendenlauf gibt es auf Instagram unter: meilenfuermendelssohn *Inge Hilgers / Anne Nauen*

Kunst in Trinitatis

Stoffinstallation der Textilkünstlerin Ulrike Linder ist mittlerweile wieder aus der Trinitatiskirche verschwunden.

Der Blick der Menschen sieht wieder das vertraute Bild. Vielleicht noch mit ein wenig Weiß-Pink in der Erinnerung und einem Ahnen der Dreifaltigkeit. Den Helferinnen und Helfern rund um Vernissage, Finissage und Austellungsbetreuung und Kirchenöffnung ein herzliches Dankeschön. *Kristin Winkelmann*

Weihnachtsoratorium in Misburg anhören oder mitsingen

Die Kantorei Misburg wird am Sonntag, den **17.12.2023 um 17.00 Uhr** in der St. Johannis-Kirche Hannover-Misburg das Weihnachtsoratorium von Johann Sebastian Bach (Kantaten 1,3 und 5) zur Aufführung bringen. Unter der Leitung von Anne Nauen musiziert der Chor zusammen mit dem Evangelischen Kinderchor Misburg und der Hannoverschen Hofkapelle, die als eines der führenden Orchester Norddeutschlands im Bereich historischer Aufführungspraxis gilt, und namhaften Solisten wie Anna Mengel – Sopran, Sonja Boskou – Alt, Steffen Kruse – Tenor und Michael Jäckel – Bass.

Der Vorverkauf für dieses Konzert beginnt am **11.11.2023.** Karten sind zu 15,00 € (ermäßigt für Schüler und Studenten 8,00 €, Kinder bis 12 J. frei) in der Buchhandlung Misburg, Buchholzer Str. 4, 30629 Hannover erhältlich. Chorerfahrene Interessentinnen und Interessenten sind herzlich eingeladen mitzusingen und für dieses Projekt ab September an den Kantoreiproben am Dienstagabend im Gemeindesaal der Trinitatiskirche Misburg, Uhlandstr. 33, teilzunehmen.

Dafür wird um eine Anmeldung per Mail an anne.nauen@arcor.de gebeten. Die Kantorei Misburg freut sich auf Mitsingende und viele Zuhörer am 17.12.2023!

Anne Nauen

Nachtrag zum Jubiläumskonzert vom 6. Mai

Es liegt bereits hinter uns, aber ist noch nicht vergessen! Die Kinder- und Jugendflötengruppen der evangelischen Kirche Misburg führten im Rahmen des 25jährigen Bestehens der Blockflötenkreise ein buntes Musikprogramm auf aus Liedern, die immer wieder gerne gehört werden: Klassik, Pop, Gospel u.v.a. Bereichert wurde dieses Konzert von Gästen auf Gitarre, Tuba und Schlagzeug. Die Begeisterung war so groß, dass noch drei weitere Zugaben gewünscht wurden.

Heike Wrana

Nachruf Matthias Klisch

Am 1. Juli 2023 mussten wir von unserem guten Freund und genialem Musiker Matthias Klisch Abschied nehmen. Matze hat 1976 mit einer kleinen Gruppe von Kindern und Jugendlichen bei seinem Vater Ulli Klisch angefangen, Trompete zu lernen.

1979 sind wir dann in den „großen Chor" gewechselt. Seitdem war Matze als Bläser und auch als Chorleiter ein wertvolles Mitglied des Posaunenchores. Schon früh haben wir alle bewundernd erkannt, welches große Talent in dem kleinen Jungen steckt. Matze hat dann zusätzlich professionellen Trompetenunterricht genommen und sein musikalisches Können immer weiter ausgebaut.

Egal, ob er zarte, leise Töne oder mit lautem, vollen Klang spielte, er traf immer auf den Punkt genau den richtigen Ton im korrekten Rhythmus. Egal, ob Choral oder Swing, wir konnten immer wieder von seiner Musikalität profitieren und lernen. Außer im Posaunenchor, spielte er auch in vielen Gruppen und Bands, wie im Musikzug der Freiwilligen Feuerwehr, Music Unlimited, Walt Kracht Orchestra, Bigbands. Wenn er spielte, ist er durch seine außergewöhnliche Performance aufgefallen und hat jedem Auftritt einen besonderen Glanz verliehen.

Aber trotz aller Engagements in den Bands, Matze ist unserem Posaunenchor der Johanniskirche und sich selbst treu geblieben. Er hat durch seine große Freude an der Musik, egal, ob in Gottesdiensten, Sommerfesten oder unseren Konzerten, jeden Beitrag zu etwas Besonderem gemacht.

Unvergessen auch seine Einsätze am Heiligen Abend auf dem Hauptbahnhof Hannover. Spätestens um 22:00 Uhr hieß es immer für mich, das Weihnachtsfest zu Hause zu verlassen, Matze und seine Mutter einzusammeln und zum HBF mitzunehmen. Mit seinen so wunderbaren Oberstimmen und stets sicheren Tönen hat er Tausende von Besuchern begeistert. Mein persönliches Highlight war jeweils um 00.00 Uhr das Geburtstagsständchen für mich, bei dem viele Mitbläser und Besucher mit eingestimmt haben. Das Feeling war Gänsehaut pur.

Und dann kam Corona. Während dieser Zeit konnten zeitweise keine Proben stattfinden, wir wussten alle nicht, wie es weitergehen würde. Aus dieser Phase bleibt unvergessen, wie Matze jeden Sonntag um 18:00 Uhr die kleine Dachkammermusik aus dem „beschaulichen Örtchen Misburg" bei geöffnetem Dachfenster gespielt, aufgenommen und uns gesendet hat. So sind wir auch in dieser schwierigen Zeit immer im Kontakt geblieben, bis sich nach und nach das Leben wieder normalisierte.

Im Juni 2023 ist das Unfassbare für uns Alle passiert - sein großes Musikerherz hat aufgehört zu schlagen.

Mit einer sehr emotionalen Trauerfeier haben wir uns am 1. Juli von Matze verabschiedet.

MUSIK WAS HIS FIRST AND HIS LAST LOVE!

Möge der HERR ihn auf seinem letzten Weg begleiten und stets seine schützende Hand über ihn halten.

Claudia Koschinski, Vorsitzende des Posaunenchores

Herzliche Einladung zum kleinen Kinderblockflötenkonzert

Am **9. 09. um 15.00 Uhr** in der Trinitatiskirche Misburg.Es sind hier die Kleinen zu hören, die erste Töne auf der Blockflöte hervorbringen sowie kleine Fortgeschrittene mit Übungsliedern. Wir freuen uns auch auf Solisten, die das erste Mal vor Publikum spielen. Für musikalische Überraschungen ist auch wieder gesorgt.

Heike Wrana

Sozialzentrum Misburg e.V.
Dietger-Ederhof-Weg 4
Ambulanter Dienst
Telefon 0511 / 95 983-15
Hospiz Telefon 0511 / 959 83 27

Diakoniestation Nordost
Podbielskistr. 208/282
30655 Hannover
Leitung: Huana Schwarz
Telefon 0511 / 64 74 80
nordost@dsth.de www.dsth.de

Diakoniestation Kleefeld/Roderbruch
Schweriner Str. 9, 30625 Hannover
Leitung: Tino Naumann
Beratungstermine: dienstags und donnerstags 8.30 - 10.30 Uhr
Telefon 0511 / 655 50 30
kleefeld@dsth.de
www.dsth.de

Birkenhof Wohnstift Kirchrode
Kühnstr. 4
Telefon 0511 / 52 40 - 0
www.bethel-im-norden.de

Diakonisches Werk
Die Leine-Lotsen
Jugend- und Familienhilfe
Roderbruchmarkt 18 (Gemeindezentrum) Tel. 0511/ 26 03 33 22

Diakonisches Werk Hannover
Burgstsr. 8 - 10
Telefon 0511 / 36 87-0

Sozialberatung bei "Hallo Nachbar"
in der Dietrich-Bonhoeffer-Gemeinde
Roderbruchmarkt 18
Tel. 0511 / 368 71 91
oder 0511 / 260 333 22
Mail: Tanja.Gongala@dw-h.de

Fahrradwerkstatt
Johannes Meyer
Tel. 0173 63 42 413
Johannes.Meyer@evlka.de
Daniela Selberg 0176-2323 0334

Der Gartenkreis

Dankeschönfest von und mit dem Gartenkreis um die Trinitatiskirche
Am **22. September 2023 ab 16.30 Uhr** feiern wir ein kleines Gartenfest. Der Schwenkgrill wird über der Feuerstelle stehen. Grillgut möge man nach eigenen Wünschen und Vorlieben mitbringen, gerne auch einen Beitrag für das „bring

and share" Buffet. Getränke stehen bereit. Interessierte sind herzlich willkommen.

Viele Grüße, der Gartenkreis

Liebe Gemeinde

ein neuer Weg ist immer
ein Wagnis, doch es heißt:
Verlass dich auf den Herrn
von ganzem Herzen,
und verlass dich nicht
auf deinen Verstand,
sondern gedenke an ihn in
allen deinen Wegen,
so wird er dich recht führen.
Sprüche 3:5-6

nach 30 Jahren Leitungstätigkeit heißt es daher nun für mich, noch einmal einen neuen Weg einzuschlagen. In Zukunftrde werde ich die Mitarbeitenden im kirchlichen Dienst als MAV Mitarbeiterin unterstützen.
In der Kita Ludwig-Jahn-Kids habe ich die letzten 16 Jahre mit viel Freude gearbeitet und fühle mich mit ihr sowie den Mitarbeiterinnen und Mitarbeitern der Kita und der Gemeinde sehr verbunden. Ich möchte mich an dieser Stelle von Herzen für die gute Zusammenarbeit, das entgegengebrachte Vertrauen, die viele Unterstützung sowie die interessanten Gespräche bedanken!

Mein besonderer Dank geht an das Team der Kita – sie sind Herz und Seele der Einrichtung – sowie an Herrn Limberg für die vielen offenen Ohren und die beständige Unterstützung!
Ein Ende ist immer auch ein Neuanfang. Für uns Alle. Ich wünsche Ihnen, Ihren Familien und besonders allen Kindern alles Gute und ein glückliches, zufriedenes und erfolgreiches Leben.

Christel Orb-Runge

Wenn ich einmal soll scheiden,
so scheide nicht von mir,
wenn ich den Tod soll leiden,
so tritt du dann herfür;
wenn mir am allerbängsten
wird um das Herze sein,
so reiß mich aus den Ängsten
kraft deiner Angst und Pein.

Erscheine mir zum Schilde,
zum Trost in meinem Tod,
und laß mich sehn dein Bilde
in deiner Kreuzesnot.
Da will ich nach dir blicken,
da will ich glaubensvoll
dich fest an mein Herz drücken.
Wer so stirbt, der stirbt wohl.

das fenster zum buch
buchhandlung christiane petke
geöffnet:
mo – fr: 9:30 – 18:00 uhr
sa: 9:30 – 14:00 uhr
buchholzer str. 4
30629 hannover
tel: 0511 – 5421 772
www.fensterzumbuch.de
kontakt@fensterzumbuch.de
@@fensterzumbuch

BESTATTER
Mitglied im Bestatterverband Niedersachsen e. V.
Behling
BESTATTUNGEN
125 Jahre Vertrauen durch Kompetenz
-wenn Sie uns brauchen, haben wir Zeit!
ERD-, FEUER-, SEE- UND WALDBESTATTUNGEN
BERATUNG IM TRAUERHAUS - VORSORGE - EIGENE TRAUERHALLE
30659 Hannover-Buchholz
Sutelstr. 69
30629 Hannover-Misbu
Waldstraße 12
Telefon 0511-6478014

Wiese 175 Jahre
Bestattungen

In unseren Trauergesprächskreisen helfen wir, mit dem Verlust eines geliebten Menschen umzugehen und neuen Lebensmut zu schöpfen.
Seit sechs Generationen der vertrauensvolle Partner:

Altenbekener Damm 21 · Baumschulenallee 32
Berckhusenstraße 29 · Garkenburgstraße 38
Lister Meile 49 · Podbielskistraße 105

0511 957857
wiese-bestattungen.de

Zertifiziertes Unternehmen nach DIN EN ISO 9001:2015
aeternitas Qualifizierter Bestatter

Abschied Leben

RANKO
BALKAN RESTAURANT

Waldstraße 48, 30629 Hannover
ÖFFNUNGSZEITEN
Mittwoch – Samstag
17:00 – 22:00 Uhr
Sonntag & Feiertage
11:30 – 14:30 & 17:00 – 21:00 Uhr

Unser Service:
RESTAURANT | CATERING & EVENTS
GÄSTEZIMMER | BALKAN SPEZIALIT
0511 582357 | www.RESTAURANT-

BUCHNER
APOTHEKE

Roderbruchmarkt 20
30627 Hannover
www.buchner-apotheke.de

Öffnungszeiten:
MO–FR 8:30–18:30 Uhr
SA 8:30–13:00 Uhr

Wir sind für Sie da!
0511. 57 10 59

• Taggleiche Lieferung
• Lieferservice an den Wunschort
• 24-Stunden-Abholfächer

• Umfassende Beratung
• Vertrauen und Diskretion
• Kompetenz und Qualität

Andreas Fehse GmbH
Installation, Heizungsbau, Bauklempnerei

Andreas Fehse
Geschäftsführer

Arnswaldtstr. 30
30159 Hannover
Telefon: 05 11/ 32 23 29
andreas.fehse.gmbh@htp-tel.de
Telefax: 05 11/ 32 29 67

SCHMUCK & ZEIT Marklein-Paas e.K.
Goldschmiede-Meisterin

Petra Marklein-Paas
Buchholzer Straße 8
30629 Hannover-Misburg
Tel.: (0511) 58 03 12
Fax. (0511) 58 01 71
Info @ SuZ-Hannover.de

... einfach meisterhaft

CHINA-RESTAURANT
長城
GROSSE MAUER
Silberstraße 4 · 30655 Hannover (Buchholz)
Telefon (0511) 547 85 95

Original
chinesische Spezialitäten

Öffnungszeiten
Mo.: Ruhetag (außer an Feiertagen)
Di.- So.:11.30 bis 15.00 Uhr
und 17.30 bis 23.00 Uhr

Extraraum für Feierlichkeiten
bis 70 Personen

Alle Speisen auch außer Haus

www.grosse-mauer-hannover.de

WO FINDET WAS STATT

Dietrich-Bonhoeffer

Sonntags
10.00 Gottesdienst
11.00 Kaffee und Tee im Foyer
10.00 Kindergottesdienst
03.09., 05.11.
11.00 **01.10.**
13.00-15.00 Bibelstunde der Brüdergemeinde

Montags
10.00-12.00 Frühstücksgruppe „Hallo Nachbar"
17.30-18.00 Gute-Nacht-Kirche
11.09., 16.10., 20.11.
17.30-19.30 Jugendtreff s. Aushang
16.30-17.30 Bastelzeit f. Kinder
18.30-20.00 Handarbeitsgruppe
19.30–21.00 Posaunenchor
18.00–20.00 Frauen-Werkgruppe

Dienstags
13.00–15.00 Bibelstunde für Deutsche aus Russland

Mittwochs
14.00–16.30 Spielrunde 50+
17.00–18.00 Konfirmandenzeit
19.30–21.00 Projektchor (n. Abspr.)

Donnerstags
n. Absprache - Sozialberatung
10.00-12.00 Interkultureller Frauentreff „Hallo Nachbar"

19.00 - 21.30 Kirchenvorstandssitzung (2. Do. im Monat)

Freitags
Sozialberatung nach Vereinbarung
Fahrradwerkstatt nach Vereinbarung
18.00 - 20.00 Chor Klingenderunde

Groß-Buchholz

Sonntags
10.00 -11.00 Gottesdienst
10.00 -11.30 Kindergottesdienst
10.09., 08.10., 12.11.
11.00 -12.00 Kirchenkaffee (1x im M.)
11.15 -12.15 ggf. Taufgottesdienst nach Absprache

Montags
10.00 -11.30 Gedächtnistraining
15.30 -18.30 KiKiMu Flötenunterricht
17.30 - 19.30 Posaunenchor
20.00 -21.30 Kirchenchor

Dienstags
09.25 -10.20 Gymnastik f. Seniorinnen
10.30 -11.25 Gymnastikgruppe Damen
11.35 -12.30 Gymnastikgruppe Herren
16.00 -17.30 Spiel- und Basteltreff für Kinder (1. im M.)
17.00 -18.30 Konfirmandenzeit
18.00 - 20.00 Jugendgruppe
19.30 - 21.00 Bibel im Gespräch (1. im M.)

Mittwochs
09.30 -11.00 Besuchsdienst (n. Abspr.)
15.00 -18.30 KiKiMu Klavierunterricht
15.00 -16.30 Kreativer Bastelkreis (n. Absprache)
15.00 -16.30 Geburtstagskaffee (auf Einladung)
15.00 -16.30 Volksliedersingen(n. Abspr.)
17.30 -18.45 Yoga

Donnerstags
15.30 -16.30 Seniorentreff 1 X im Monat

17.00 -18.30 Konfirmandenzeit
19.00 -21.30 Spieltreff Doppelkopf
19.30 -22.00 Spielkreis Theater

Freitags

14.30 -18.30 KiKiMu Flötenunterricht
15.00 -18.00 Folklore-Tanzen nach Absprach

Samstags
10.30 -11.15 Krabbelgottesdienst
16.09. und 18.11..
15.00 -17.00 Spielenachmittag (3. im M.)

Misburg

Sonntags
10.00 Gottesdienst
10.00 Kindergottesdienst
10.09., 8.10., 10.11.

Montags

16.15 Kinderchor 5-7 Jahre Uhlandstr.
17.00 Kinderchor 8-12 Jahre Uhlandstr.
19.00 Jugendmitarbeiterkreis
1. Montag im Monat Uhlandstr.
19.30 Posaunenchor Uhlandstr.
19.30 Anonyme Alkoholiker Anderter Str.

Dienstags

10.00 Gedächtnistraining
14-tägig Anderter Str.
15.00 - 17.00 offene Kirche Anderter Str.
15.30 Kinder- u. Jugendflöten Uhlandstr.
17.00-19.00 Konfistunde Anderter Str.
18.30 Besuchsdienst jeden 2. Di Uhlandstr.
19.00 Kantorei Stimmbildung Uhlandstr.
20.00 Kantorei Misburg Uhlandstr.
20.00 Bläserkreis Anderter Str.

Mittwochs

15.00 Senioren, 3. Mi im Monat Uhlandstr.
15.00 Senioren, 3. Mi im Monat Anderter Str.
15.30 Kinder- u. Jugendflöten Uhlandstr.
15.30 Besuchsdienst jeden 4. Mi Anderter Str.
17.00 Erwachsenen Flötengruppe Anderter str.
17.00-19.00 Konfistunde Uhlandstr.
18.00 Trini-Garten n. Absprache Uhlandstr.
20.00 Literaturkreis Uhlandstr.

Donnerstags

15.00 - 17.00 offene Kirche Anderter Str.
15.30 Kinder- u. Jugendflöten Uhlandstr.
17.00-19.0 Konfistunde Uhlandstr.

Samstags
Selbsthilfegruppe „Behinderte haben Rechte" alle 14 Tage Uhlandstr. 33

Kirchengemeinde Misburg

Anderter Str. 42 | 30629 Hannover | www.kirche-misburg.de

Gemeindebüro Anderter Str. 42

Claudia Siegert | Fon 58 52 34
Kg.misburg@evlka.de
Öffnungszeiten Mo 10 - 12 | Di 10.30 - 12 | Do 15 - 18 Uhr
| Fr 10 - 12 Uhr

Gemeindebüro Uhlandstr. 33
Öffnungszeiten Fon 58 00 78

Diakonin

Birgit Fitz | 0179 396 2883

Küster

Thomas Bodsch | 57 000 14
Mobil: 0152 217 34 480

Kirchenvorstand

Hans-Jürgen Limberg | 58 31 64
Andreas Pasewark | 58 65 96 33

Pastor/in

Andreas Pasewark | 58 65 96 33
Kristin Winkelmann| 80 68 65 03

Kirchenmusiker/innen

Anne Nauen | 45 91 31 52
Fabian Makowski | 0162 461 0342
Raimund Lippok |0163 187 0237
Blockflötenunterricht
Heike Wrana | 58 45 11

Bankverbindung

Evangelische Bank eG
Spendenkonto KG Misburg
IBAN:
DE11 5206 0410 7001 0622 04
BIC: GENODEF1EK1

Kindertagesstätte

Ludwig-Jahn-Str. 18 | Leitung Nicole Sievers
Fon 58 47 63 | kts.johannis.misburg@evlka.de

Kindertagesstätte

Kampstr. 41 | Leitung Jacqueline Höflich
Fon 59 16 85 | kts.trinitatis.hannover@evlka.de

Kirchengemeinde Groß-Buchholz

Groß-Buchholzer Str. 8 | 30655 Hannover | www.gross-buchholz.wir-e.de

Matthiaskirche | Gemeindebüro

Verena Claus| Fon 547 65 95 | Fax 541 33 98
kg.gross-buchholz@evlka.de
Öffnungszeiten Di 11 - 12 | Do 16 - 17 Uhr

Diakoninnen

HilkeJörs | 547 77 79
Hilke.Jörs@evlka.de

Küster

Andreas Weimann | 547 65 95

Kirchenvorstand

Dr. Axel Ehlers | 169 95 06
Thomas Schenk | 0171 177 99 22

Pastor/innen

Heike Löhr | 64 96 08
Anna Schwengber
Rüdiger Sossna | 0174 54 29 536

Kirchenmusiker/in

Sören Sönksen | 0179 512 2642
Elisabeth Fracek | 604 58 81

Bankverbindung

Spendenkonto der Ev.-luth. Kirchengemeinde Groß-Buchholz
IBAN: DE11 5206 0410 7001 0621 07

Kindertagesstätte

Pinkenburger Str. 24 | Leitung: Andrea Finke und
Sabine Siegmann
Fon 549 07 70 | Fax 70 03 44 64 | kts.gross-buchholz@evlka.de

Förderverein der Kirchengemeinde Groß-Buchholz in Hannover e.V.

Evangelische Bank,
IBAN DE56 5206 0410 0000 6178 57
BIC: GENODEF1EK1

Kirchengemeinde Dietrich-Bonhoeffer

Roderbruchmarkt 18 | 30627 Hannover | www.dietrich-bonhoeffer-kirche-hannover.de

Gemeindebüro

Katja Kissau | Fon 57 14 34 | Fax 56 16 67
kg.dietrich-bonhoeffer.hannover@evlka.de
Öffnungszeiten Di 11.30 - 13.30 | Mi 16 - 18.30
Fr 9 - 11 Uhr

Diakoninnen

Hilke Jörs | 547 77 79
Hilke.Jörs@evlka.de

Küster

Andreas Weimann | 57 14 34

Kirchenvorstand

Eckhard Löhr | 0179 39 23 285

Pastorinnen/Pastoren

Ann-Christin Kreuer 0176 97 73 12 99
Anna Schwengber
Jens Seliger | 0174 830 20 24
Frank Waterstraat | 0175 1831 234

Kirchenmusiker/in

Volker Janssen | 57 14 34
Claudia Rittmeier | 547 70 35

Bankverbindung

Spendenkto. KG Dietrich-Bonhoeffer
Evangelische Bank eG -
IBAN:DE22 5206 0410 7001 0619 09
gegebenfalls Angaben zum Zweck

Kindertagesstätte

Buchnerstraße 2 | Leitung: Katharina Pasternak-Schwarzer
Fon 57 48 43 | kts.loewenzahn.hannover@evlka.de

Stiftung

Dietrich-Bonhoeffer-Kirchengemeinde
IBAN: DE63 5206 0410 7001 0924 05 BIC GENODEF1EK1