EVANGELISCH VERBINDET

3

Gemeindebrief der Ev.-luth. Brückengemeinden Hannover - Ost

Misburg
Groß-Buchholz
Dietrich-Bonhoeffer

über Brücken

Jahrgang 17 | Ausgabe 3| Juni - August 2023

Inhalt

Andacht	2
Regionales	3
Kirchengemeinde Dietrich-Bonhoeffer	4
Dietrich-Bonhoeffer+Groß-Buchholz	5+6
Kirchengemeinde Groß-Buchholz	7
Vesperkirche	8
Gottesdienste	10+11
Kirchengemeinde Misburg	13+14
Beratung und Hilfe	15
Freud und Leid	17
Veranstaltungen	19
Anschriften	20

Impressum

Verantwortlich für die Herausgabe
Die Kirchenvorstände der drei Brückengemeinden Hannover- Ost.
Anderter Str. 42, 30629 Hannover
Erscheinungsweise: 4 Ausgaben jährlich, kostenlos an alle Haushalte durch ehrenamtliche Verteiler.
Herzlichen Dank allen Austrägerinnen und Austrägern!
Redaktion:
Hans-Jürgen Limberg (ViSdP) (Layout)
Heinrichstr. 14, 30629 Hannover
Daniela Selberg
Anzeigenverwaltung:
Hans-Jürgen Limberg
Anschrift der Redaktion:
Anderter Str. 42, 30629 Hannover
Tel.: 0511 / 58 65 95 38
E-Mail: ueberbruecken@web.de

Nächste Ausgabe
1. September 2023
Redaktionsschluss 15. Juli
Auflagenhöhe 16.000
Druck: www. gemeindebriefdruckerei.de

Spendenkonto »Gemeindebrief«
Evangelische Bank eG
IBAN: DE54 5206 0410 0000 0061 14
Zweck: 0622

Angedacht

Herr, ich sehe deine Welt, das weite Himmelszelt, die Wunder deiner Schöpfung.

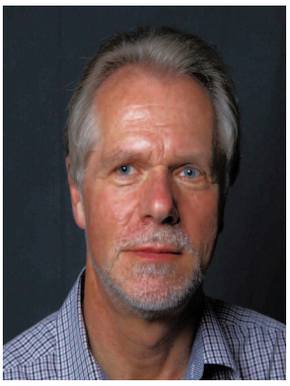

Liebe Lesende!
Staunend gehe ich durch die Eilenriede und dieses Lied von Peter Strauch kommt mir immer wieder in den Sinn. Alles was ich sehe, ist Gott Geschenk. Ich darf es sehen, ich darf erleben, wenn im Frühjahr die Blüten aufbrechen, der Wald wieder dichter wird und Farbe bekommt.
Natürlich mischt sich auch sofort die Sorge mit ein: So viele Bäume, die Schäden haben, die teilweise schon tot sind. Wie gehen wir eigentlich mit dem Geschenk Gottes um? Wie steht es mit der Dankbarkeit für alles, was ich habe? Erkenne ich, wie reich beschenkt ich bin? Bei dieser Frage geht mir wieder dies Lied durch den Kopf: „Herr, ich sehe deine Welt, das weite Himmelszelt, die Wunder deiner Schöpfung. ...."
Die moderne Technik macht es möglich, eine Ahnung von dem Wunder Gottes zu erhalten. Immer wieder werden Bilder veröffentlicht, die den Mikrokosmos zeigen und uns auch Einblicke ins Universum geben. Ich kann nur staunen: diese unglaubliche Vielfalt, diese unvorstellbaren Dimensionen und Zeitabläufe der Entwicklung unserer Welt und unseres Lebensraumes.
In alledem erkenne ich: Diese Erde ist und bleibt Ort der Liebe Gottes. Hinter dieser herrlichen Schöpfung sollen wir den Schöpfer erkennen. Gott gibt uns die Zusage: Er hat diese Erde gewollt, geschaffen und geliebt.
In all dem sehe ich: Gott hat sich Zeit genommen mit seiner Schöpfung, mit uns Menschen. Die ganze Geschichte der Menschheit mit all ihren Höhen und Tiefen, mit allem Fortschritt und aller Kultur, mit allem Leid und Krieg, Gott ist und bleibt bei uns. Mehr noch:

Gott gibt mir die Zusage, dass ich gewollt bin, so wie ich bin. Ich darf zu ihm gehören mit allen Fehlern und Schwächen, die ich habe. Er kennt mich und sieht mich an mit den Augen der Liebe. Diese Zusage gibt uns Gott durch seinen Sohn, Jesus Christus.
In ihm ist Gott selbst zu uns gekommen. Von seiner Geburt, die wir Weihnachten feiern bis zu seinem Tod am Kreuz, ist Gott in Jesus Christus ganz Mensch geworden. Ostern, das ist dann der Triumph des Lebens, weil er auferstanden ist von den Toten.
Er gibt uns die Zusage am Tage seiner Himmelfahrt: Ich bin bei euch, bis ans Ende der Welt, bis ans Ende aller Zeiten. Diese Zusage gilt. Das dürfen wir im Glauben ergreifen und unser Lebens im Vertrauen in seine Hand legen.
Dann kommt mir auch der Refrain des zitierten Liedes in den Sinn:
„Darum bete ich dich an, weil ich nicht schweigen kann, die Freude füllt mein Singen. Staunend habe ich erkannt: Ich bin in deiner Hand und du lässt mich nicht los."
Das ist unsere Antwort an Gott: Dank und Anbetung. Darinnen dürfen wir das Staunen lernen und die Freude erfahren, die aus dem Glauben an Jesus Christus kommt.
Ich wünsche allen eine gesegnete Zeit.

Rüdiger Sossna

Jesus Christus spricht: MATTHÄUS 5,44–45

Liebt eure Feinde und **betet** für die, die euch verfolgen, damit ihr **Kinder** eures Vaters im **Himmel** werdet.

Monatsspruch **JULI 2023**

Schulanfänger-Gottesdienste

Die Schule beginnt nach den Sommerferien und für viele Kinder fängt damit ein ganz neuer Lebensabschnitt an. Damit diese Zeit gut und geistvoll gelingen soll, möchten wir den Segen Gottes spenden und um die Begleitung toller Menschen bitten, die den Lebensweg der Schulkinder begleiten mögen in mehreren Einschulungsgottesdiensten. Dazu laden wir Euch sehr herzlich ein!

Die **Kirchegemeinde Misburg feiert**
- am Samstag, dem **19.08.** ab **8.00 Uhr** mit Pastorin Winkelmann auf dem Gelände der GS Mühlenweg
- am Samstag, dem **19.08. um 8.30 Uhr** mit Pastor Pasewark in der Johanniskirche, Anderter Str. 40

Die **Kirchengmeinde Groß-Buchholz feiert** am Freitag, dem **18.08. um 17.00 Uhr** mit P. Sossna und Pfr. Kurth in der Matthiaskirche, Groß-Buchholzer-Str. 8 einen Ökumenischen Gottesdienst

und die **Dietrich-Bonhoeffer-Kirchengemeinde** feiert zusammen mit der **katholischen St. Martin-Gemeinde** einen ökumenischen Einschulungsgottesdienst am Freitag, **18.08. um 17.00 Uhr** mit Pastorin Kreuer in der Dietrich-Bonhoeffer-Kirche, Roderbruchmarkt 18.

Tauffest am 27. August 2023

Schon im letzten Gemeindebrief haben wir es angekündigt: Nach den Sommerferien am Sonntag, 27. August 2023 wollen wir ein großes, schönes und fröhliches Tauffest auf dem Gelände des Annastifts in Kleefeld feiern. Die Vorbereitungen laufen, alle Familien mit noch ungetauften Kindern sind extra an-geschrieben und eingeladen worden – aber natürlich können auch gerne ungetaufte Erwachsene die Taufe nachholen. Wir – die beteiligten Gemeinden und Einrichtungen (Dietrich-Bonhoeffer, Groß-Buchholz und Misburg sowie Petri-Nikodemus und das Stephansstift sowie das Annastift) – freuen uns auf Ihre Anmeldung!

Pastorin Heike Löhr

Meine Zeit steht in deinen Händen...

Meine Zeit als Diakonin begann am 15.04.1987 in der Dietrich - Bonhoeffer-Kirchengemeinde im Osten von Hannover. 27 Jahre war dort meine berufliche Heimat.

Danach kamen die Jahre des Stellenwechsels und nun beende ich meine berufliche Laufbahn wieder im Amtsbereich Süd- Ost in der Misburger Kirchengemeinde.

Am 31.08. werde ich in den Ruhestand gehen – mit einem lachenden und einem weinenden Auge. Der Beruf der Diakonin war meine Berufung. Ich liebe die Arbeit mit Menschen und ich habe Kirche immer als einen Ort gesehen, an dem das, was wir als „Wegweiser des Glaubens" erfahren haben, in die Tat umsetzbar sein sollte. Ich bin dankbar für viele gute Erfahrungen und Begegnungen. Dankbar für gemeinsames Erleben.

Viele Menschen werden mir fehlen, wenn ich mich „zur Ruhe setze" und in meine alte Heimat an die Nordsee in die Nähe von Bremerhaven ziehe.

Manches wird mir nicht fehlen...

Ich möchte an dieser Stelle all diejenigen herzlich einladen, die bei meiner Verabschiedung dabei sein möchten!

Sie findet am 20.08. um 11:00 Uhr im Gottesdienst in der Trinitatis - Kirche statt.

Birgit Fitz

Wir trauern um Marianne Homann

...sanft von Gottes einer Hand in seine andere Hand übergegangen." Mit diesen Worten ihrer Angehörigen nehmen auch wir, das Redaktionsteam, Abschied von unserer geschätzten und wunderbaren Kollegin Marianne Homann.

In Dankbarkeit für die vielen, vielen Redaktionssitzungen, in denen wir gemeinsam und sehr konstruktiv zusammen arbeiteten, diskutierten, auf Fehlersuche gingen und mit dem Computerprogramm kämpften.

Nachdrücklich und schiebend, wenn es sein musste, damit alles rechtzeitig fertig wurde, aber meistens ansteckend mit ihrer sonnigen und guten Laune, wird sie uns kolossal fehlen. Doch die Erinnerungen werden nicht vergehen, zu eindrücklich war ihr fester Glaube, aus dem sie sich den Menschen so überaus positiv zuwenden konnte.

Ja, du wirst uns sehr fehlen.

Hans-Jürgen Limberg und Daniela Selberg

Aktuelles aus

Dietrich-Bonhoeffer

Maria aus Magdala

Herzliche Einladung zum Frauensonntag - Gottesdienst am **11.06. um 10.00 Uhr**! Im Mittelpunkt steht Maria aus Magdala, die Jesus, dem Auferstandenen begegnet. Ihr Leben, gefangen in absoluter Trauer, nimmt einen unerwarteten Verlauf. Was hat dieses Geschehen mit unserem Leben zu tun? Dieser Frage geht das Vorbereitungsteam nach.

Von links nach rechts: Susanne Benker, Daniela Selberg, Anja Breuker. Foto auf dem Smartphone: Maria von Magdala aus dem Misereor-Hungertuch Biblische Frauengestalten - Wegweiser zum Reich Gottes von Lucy D'Souza-Krone, Indien MVG Medienproduktion, 1990.

Wer einen Part im Gottesdienst zu Johannes 20, 1-18 übernehmen oder bei der Vorbereitung mitmachen möchte, wende sich gerne an Susanne Benker, Tel. 0176 5773 2405 oder 0511-36 733 598

Posaunen in Loccum

Es ging früh los: Am letzten Samstag im Februar traf sich der Posaunenchor der Dietrich-Bonhoeffer-Gemeinde bereits um 9:00 Uhr in der evangelischen Akademie Loccum zu einem Probenwochenende.

Nach drei Jahren Corona-Pause war die Begeisterung groß, wieder einmal zwei Tage lang gemeinsam zu musizieren und intensiv zu proben.

Mehr als 20 Bläserinnen und Bläser (darunter einige aus dem befreundeten Posaunen-chor der St. Petri-Gemeinde in Hannover-Döhren) erarbeiteten gemeinsam neue Literatur für die nächsten Gottesdienste und das Konzert im Rahmen der Vesperkirche (am 25.09.2023). Wir freuen uns, wenn Sie dann zum Zuhören kommen! *Claudia Rittmeier*

Ein Grund zum Feiern

In der oberen Etage der Gemeinde ist der Stützpunkt Roderbruch der Leine-Lotsen – der Jugend- und Familienhilfe des Diakonischen Werkes Hannover ansässig.

In diesem Jahr wird (Corona - Pandemiebedingt mit einem Jahr Verspätung) das 40jährige Jubiläum der Leine-Lotsen gefeiert.

1982 gründeten sich der Leine-Lotsen – Verein für Jugendsozialarbeit e.V.

Nach einer Zeit der Eigenständigkeit erfolgte die Union mit der Abteilung Sozialpädagogische Familienhilfe des Diakonischen Werkes Hannover, die damals auch noch ein Modellprojekt war.

Fotos: Hallo Nachbar (Der Nachbarschaftstreff der Leine-Lotsen) in Aktion

Mit dem Ziel, jungen Menschen und Familien neue Wege zu ermöglichen, sind eine Vielzahl von Ideen entstanden und Projekte entwickelt worden.

Der Ansatz, die Menschen dort abzuholen, wo sie gerade sind und sie im Zusammenhang mit ihrem Lebensumfeld wahrzunehmen, führte dazu, dass bald Außenstellen in verschiedenen Stadtteilen Hannovers gegründet wurden. Der Stützpunkt Roderbruch in der Dietrich-Bonhoeffer-Gemeinde war die erste Außenstelle der Leine-Lotsen.

Hier wurde das Traktormobil, ein aufsuchendes Angebot für Kinder des Stadtteils sowie der Nachbarschaftstreff „Hallo Nachbar" ins Leben gerufen.

Die Kernaufgabe des Teams im Roderbruch sind derzeit Hilfen zur Erziehung in Form von Erziehungsbeistandschaften und sozialpädagogischer Familienhilfe sowie „Hallo Nachbar".

Im Stadtgebiet bieten die Leine-Lotsen des weiteren auch Jugendwohnbegleitung, Gewaltpräventionsprojekte sowie Ganztagsbetreuung für Grundschulkinder an.

Wir freue uns auf die nächsten 40 Jahre und bedanken uns an dieser Stelle bei der Dietrich-Bonhoeffer-Gemeinde für die gute Zusammenarbeit! *Tanja Gongala*

Wareniki

Schon seit längerem findet sich in den

Räumen der Dietrich-Bonhoeffer-Kirchengemeinde eine Beratungsstelle, die Gespräche und psychologische Hilfe für Geflüchtete aus der Ukraine bereitstellt. Anfang April allerdings waren an dieser Stelle aber Ukrainer eingeladen, zusammen das ukrainische Nationalgericht „Wareniki" miteinander vorzubereiten, zu kochen und an einer großen Tafel gemeinsam zu verzehren. Wareniki sind Teigtaschen, die mit verschiedenen herzhaften oder süssen Inhalten gefüllt werden – ähnlich wie Maultaschen. Zusammen mit dem HelpNetWork und dem Evangelischen Flüchtlingsnetzwerk war es eine „nahrhafte" Aktion. Wer gerne wieder einmal mitkochen möchte, meldet sich gerne bei

Johannes.Meyer@evlka.de

Fahrradwerkstatt im Frühjahrsputz

Am Valentinstag war es soweit, am sonnigsten Tag des frischen Jahres: Projekt Frühjahrsputz lief an!

Seit Corona musste die Fahrradwerkstatt, die aus einem Nachbarschaftsprojekt Roderbruch zum Flüchtlingshilfeprojekt mutiert war, erst einmal geschlossen werden - und dann kam der Ukrainekrieg und legte noch einmal alles lahm. Kein schöner Anblick nach so vielen Jahren und der Kirchenvorstand begann sich zu fragen, wie es denn weiter gehen solle. Klar Schiff sollte den Anfang setzen und gemeinsam mit Freiwilligen wurde der Carport auf dem Kirchhof, wo sich die Drahtesel stapelten, komplett erst einmal geräumt, dann gefegt und gesäubert. Mit Expertise und manchmal längerem Feilschen wurden die "guten" Fahrräder, die reparabel waren, von den ungeeigneten getrennt, einige brauchbare Ersatzteile davon abgeschraubt und die Reste für den Schrotthändler zusammengepackt. Die "guten" Fahrräder wurden fein säuberlich zurück gestellt.

Großer Dank von links nach rechts an: Lutz, Thies, Leo, Cedric, Oliver, Daniela und Diakon Johannes Meyer für die kraftvoll zupackende Arbeit und die fröhliche Stimmung.

Das hätte eigentlich das Ende des Artikels werden können. Aber inzwischen treffen sich einige der Freiwilligen nachmittags und reparieren nach und nach alle Fahrräder, die dann an Flüchtlinge und andere Bedürftige gegen einen geringen Betrag verkauft werden sollen. Es können auch wieder nach Absprache gut erhaltenene Fahrräder abgegeben werden. Wollen Sie mitbasteln, in geselliger Runde voneinander lernen, wie man Fahrräder fachmännisch reparieren kann und gerne auch einen Kaffee in der Sonne dabei trinken? Sie können mich anrufen und Ihre Fragen dazu stellen, wenn Sie diese Idee spannend finden und vielleicht mitmachen wollen.
Daniela Selberg 0176 2323 0334

Ein Dank aus Nordhorn

Wir sind 4 Schülerinnen des Ev. Gymnasiums Nordhorn. An unserer Schule gibt es alljährlich für die Schüler des 10. Jahrgangs ein Projekt "Herausforderung". Dabei planen wir kleine Reisen mit ideellem, sportlichem, sozialem oder zukunftsorientiertem Ziel.

Wir haben uns mit verschiedenen Universitäten und Forschungszentren in Verbindung gesetzt und sind in Kontakt mit dem NIFE (Niedersächsisches Zentrum für Implantatforschung und Entwicklung), das an der MHH angesiedelt ist, getreten. Da wir nur ein kleines Budget hatten, mussten wir uns eine private Unterkunft suchen und sprachen Ihre Kirchengemeinde an, welche auf uns einen sehr offenen und herzlichen Eindruck machte. Bei Daniela Selberg aus dem Kirchenvorstand hatten wir dann für 5 Nächte ein Dach über dem Kopf und fühlten uns sehr wohl und willkommen.

Das Projekt hat durch Planung der Fahrt, der Unterkunft und der wissenschaftlichen Aktivitäten unsere Selbstständigkeit gefördert. Wir haben nicht nur gelernt, was wir gemeinsam planen können, sondern haben auch gemerkt, wie offen und hilfsbereit Menchen sein können. Gerade der Kontakt zu Ihrer Gemeinde hat uns noch einmal verdeutlicht, wie man durch Hilfsbereitschaft und gegenseitige Unterstützung Ziele erreichen kann.

Wir sind sehr dankbar für diese ereignisreichen Tage, die uns positiv beeinflusst haben und an die wir uns gerne erinnern.

Clara Weitemeier

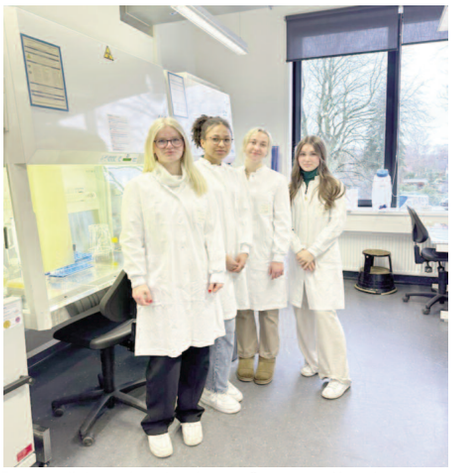

Foto von links nach rechts: Loreen Gosemann, Naomi Barkemeyer, Greta Spiekermann und Clara Weitemeier

Wir gratulieren zur Diamantenen Hochzeit!

Nur wenigen Menschen ist vergönnt, was Elke (82) und Kurt (86) Andree aus unserer Gemeinde erreicht haben: Sie konnten ihre Diamantene Hochzeit nach 60 ereignisreichen Jahren in unserer Kirche feiern.

Mit Gottes Segen in die weiteren Jahre zu gehen und auch Danke zu sagen, das war ein Herzenswunsch von Elke. Zusammen mit den gemeinsamen zwei Kindern, den vier Enkeln, Angehörigen und Freunden wurde anschließend festlich gefeiert. Auch eine"Hochzeitsreise" nach Hamburg mit Besuch der Elbphilharmonie war einer der Höhepunkte.

Und so haben sie auch gelebt: Immer aktiv, beim Tanzen (wo sie sich kennen gelernt haben), am Sonnensee, auf Reisen, um fremde Kulturen kennen zu lernen, aber auch um körperlich aktiv zu sein auf Radtouren längs des Donau-, Lahn-, Mosel- und Weser-Radwegs.

Elkes Talent für Mehrsprachigkeit, das sie bei ihrer Arbeit bei Hannover Rück beruflich brauchte, hat sich auf die Enkelkinder vererbt, die z. T. fünfsprachig sind. Mit den goldenen Regeln, offen zu sein für Neues, lebenslang zu lernen, Musikinstumente zu spielen, sich bis ins hohe Alter ehrenamtlich zu engagieren und sich gegenseitig anzunehmen, wie man ist, konnten sie sogar am Festtagsmorgen, als zufällig im Radio ein Twist gespielt wurde, fröhlich gemeinsam im Wohnzimmer tanzen.

Daniela Selberg

Gottesdienst zur Begrüßung des neuen Konfirmandenjahrgangs

Wir freuen uns sehr, dass sich wieder viele Jugendliche zur Konfirmandenzeit 2023/2024 angemeldet haben. An einem gemeinsamen Konfirmandentag, am Samstag, den 17. Juni werden die neuen „Konfis" sich und das Team kennenlernen können. Und dann möchten wir alle neuen Konfirmandinnen und Konfirmanden herzlich in einem Gottesdienst begrüßen, den wir in der Dietrich-Bonhoefferkirche feiern werden.
Dazu laden wir ein **am Sonntag, den 18. Juni um 10.00 Uhr.** Eingeladen sind besonders die neuen Konfirmandinnen und Konfirmanden mit ihren Familien, aber natürlich auch alle anderen Gemein-deglieder. Danach wird dann die Konfir-mandenzeit in den Gruppen am Diens-tag und Donnerstag beginnen.

Hilke Grabau

Gottes Schöpfung bewahren

"Alle guten Gaben, alles, was wir haben, kommt, oh Gott von dir, wir danken dir dafür."
Es scheint fast ein wenig aus der Mode gekommen, aber auch heute sprechen viele Christinnen und Christen vor dem Essen ein Tischgebet. Lebensmittel sind im Überfluss verfügbar, zumindst in unseren Teilen der Welt. Aber das war nicht immer so. Schon zu biblischen Zeiten-haben Dürren und Ernteausfälle das Leben der Menschen bedroht." Unser tägliches Brot gib uns heute", darum bitten Christinnen und Christen seit 2000 Jahren im Vaterunser. Und auch heute noch hungern Menschen in Teilen der Welt, der menschengemachte Klimawandel verschlimmert ihre Situation.

Detlef Schneider

Kinderseite

aus der evangelischen Kinderzeitschrift Benjamin

Kinder kommen groß raus

Zu jung für die Welt? Zu klein für Gott? Als Jesus im Jerusalemer Tempel mit den Gelehrten spricht, ist er gerade mal 12 Jahre alt. Damals sind Kinder nicht einmal in die Schule gegangen. Trotzdem nehmen die gebildeten Männer Jesus ernst. Vielleicht merken die alten Männer, dass sie einen besonderen Jungen vor sich haben.
Als Jesus dann erwachsen ist, nimmt auch er die Kinder ernst. Als auf einem Marktplatz einige Kinder Jesus sehen wollen, werden sie von den Jüngern weggeschickt. Aber Jesus sagt: „Nein, lasst die Kinder zu mir kommen. Wer so klein ist wie diese Kinder, der ist im Himmelreich der Größte!" Und Jesus legt segnend die Hände auf die Kinder. „Jesus hat uns lieb!", denken die Kinder.

Buchstaben-Stempel

Schneide dir aus Moosgummi Buchstaben aus. Lege sie dir zurecht und klebe sie mit ihrer Rückseite auf passende Klötzchen. Bemale den Buchstaben mit Farbe. Drücke deinen Stempel fest aufs Papier.

Was gehört nicht in die Schultüte?

Mehr von Benjamin ...
der evangelischen Zeitschrift für Kinder von 5 bis 10 Jahren: www.hallo-benjamin.de
Der schnellste Weg zu einem Benjamin-Jahresabonnement (12 Ausgaben für 36,60 Euro inkl. Versand):
Hotline: 0711 60100-30 oder E-Mail: abo@hallo-benjamin.de

Lösung: Schnuller, Sahnetorte, Tomate, Schuh, Meerschweinchen, Kaffeetasse

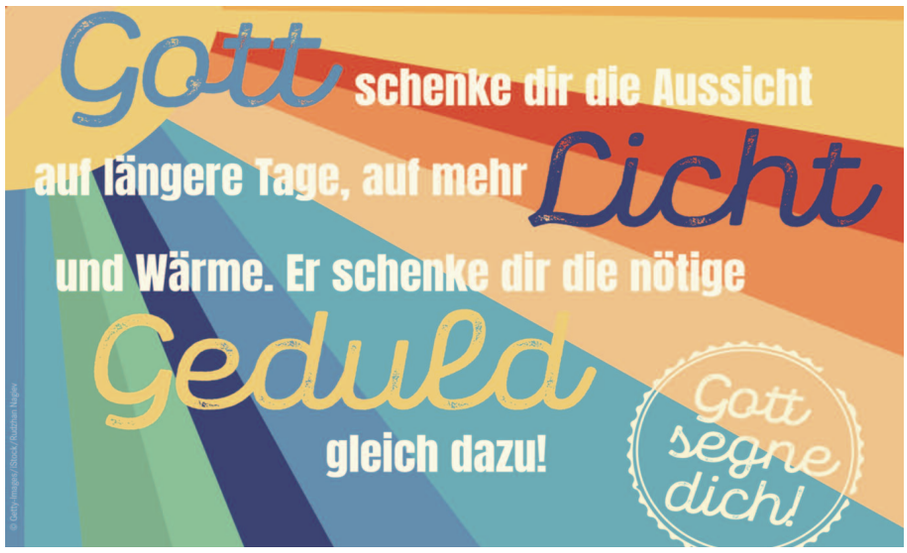

Sommerbasar mit Flohmarkt

Am Samstag, den 03.06.2023 von 11.00 bis 17.00 Uhr veranstalten wir wieder einen Sommerbasar in unserer Kirchengemeinde Groß-Buchholz.
Neben schönen Deko- und Geschenkartikeln finden Sie in der Matthiaskirche und „drumherum" auch wieder den beliebten Flohmarkt mit Büchern, Kleidung und Spielzeug, aber auch vielen schönen Dingen aus Haushalt, Wohnen sowie der Technikwelt.Auch für das leibliche Wohl ist mit einem reichen Kuchenbuffet und dem Bratwurststand natürlich bestens gesorgt. Geplant ist ebenso ein Spiel- und Bastelangebot für die Kinder. Über zahlreichen Besuch freuen wir uns sehr!
Die Abgabetermine für Flohmarktartikel sind am **11.05., 19.05. und 25.05.23** jeweils von 16.00 bis 18.00 Uhr!
Herzlichen Dank *B. Willig*

Bibel im Gespräch

Seit vielen Jahren schon gibt es bei uns eine Gruppe von Menschen, die genau das ist, nämlich „mit der Bibel im Gespräch". Immer am ersten Dienstag im Monat treffen wir uns um 19.30 Uhr in Raum 5 der Matthiaskirche, um uns auszutauschen über einen bestimmten Bibeltext aus dem Alten (z. B. Psalmen, Daniel) oder Neuen Testament (z. B. Apostelgeschichte oder Offenbarung) oder ein übergreifendes biblisches Thema (Bsp.: Christusvorstellungen, Altersvorstellungen in der Bibel) oder ein Thema, das gerade zeitlich passt (wie Passion oder Nikolaus). Auch wenn viele schon lange dabei sind, handelt es sich doch nicht um einen festen Kreis von Teilnehmenden. Wir freuen uns immer wieder, wenn auch neue dazukommen. Voraussetzungen gibt es keine – weder eine besondere Bibelkenntnis noch eine große Frömmigkeit. Wir wollen nichts anderes als mit der Bibel, der Grundurkunde unseres Glaubens, und miteinander im Gespräch sein!

Pastorin Heike Löhr

Europe meets Down Under

Bekannte und neue Chor- und Orgelmusik aus verschiedenen Welten
Unmittelbar vor Beginn seiner Konzertreise nach Australien und Neuseeland ist das Junge Vokalensemble Hannover am Samstag, den 24.6. um 19.30 Uhr zu Gast in der Matthiaskirche.
Die kulturvermittelnde Idee der Konzertreise spiegelt sich im Programm wider: Zu hören ist neben bekannten Klängen von J. S. Bach und F. Mendelssohn Bartholdy auch Chormusik aus den Reiseländern.
Darunter kommen insbesondere Werke des jungen und sogar im Konzert anwesenden australischen Komponisten Luke Byrne zur Aufführung, auch die Uraufführung seiner Auftragskomposition ‚RAINFOREST' (2023) für das Junge Vokalensemble Hannover wird zu hören sein.
Deutsche Märchen der Gebrüder Grimm verbinden sich hier mit australischen Klängen und Rhythmen zu einer reizvollen und hörenswerten Musiksprache - eine Bereicherung für die internationale Chormusik!
Stimmig ergänzt wird das Konzertprogramm durch Orgelmusik, bei der Sie mit gutem Ohr sogar etwas gewinnen können. Der Eintritt ist frei, Ihre Spende am Ausgang verbleibt zugunsten der Kirchenmusik in der Matthiaskirche.

Jasmin Sönksen

Singende Gemeinde – zwei Gemeindeabende im Sommer

Auf sehr großes Interesse stießen die beiden Gemeindeabende, die wir im Sommer 2019 unter dem Titel „Alte und neue Lieder im Gesangbuch" angeboten haben.
Wegen der Pandemie mussten wir die geplanten Nachfolgeabende in den folgenden Sommern ausfallen lassen. Umso mehr freuen wir uns, dass wir jetzt wieder uneingeschränkt singen können.
Wir laden Sie deshalb herzlich ein, mit uns auf musikalisch-theologische Erkundungsreise zu gehen, und zwar an den beiden Mittwochen, **26. Juli und 2. August, jeweils um 19.00 Uhr** im Gemeindesaal der Matthiaskirche.
Die Abende können auch unabhängig voneinander besucht werden, ohne etwas Grundlegendes zu verpassen.
Wie beim letzten Mal wollen wir unbekanntere Lieder aus dem Evangelischen Gesangbuch kennenlernen und dieses Mal dazu aus den FreiTönen, die wir kürzlich angeschafft haben.
Wie oft merken wir im Gottesdienst, dass wir ein Lied zwar schön finden, es uns aber nicht so leicht über die Lippen kommt, weil es hier beim Text hakt und dort bei der Melodie.
Wer also Freude am Singen hat und auch den ein oder anderen Gedanken über Komponist und Dichter hören möchte, ist herzlich willkommen.

Pastorin Heike Löhr und
Kirchenmusiker Sören Sönksen

Jubiläumskonfirmationen

Nach den guten Erfahrungen vergangener Jahre wollen wir auch in diesem Jahr die Jubiläumskonfirmationen zweier Jahrgänge in einem gemeinsamen Gottesdienst feiern, und zwar am **15. Oktober 2023** in der Matthiaskirche. An diesem Sonntag feiern wir die Jubiläumskonfirmation folgender Konfirmationsjahrgänge:
Silberne Konfirmation 1998/7,
Goldene Konfirmation 1973/2,
Eiserne Konfirmation 1963/2,
Gnaden-Konfirmation 1953/2.

Wenn Sie an einer solchen Feier Interesse haben, melden Sie sich gerne im Gemeindebüro bei Fr. Claus, Tel. 5476595, damit wir Sie im Spätsommer persönlich einladen können. Auch wenn Sie anderswo konfirmiert wurden, aber jetzt hier leben, sind Sie herzlich willkommen!

Pastorin Heike Löhr

Vesperkirche
Gemeinsam zu Tisch

September ist es wieder so weit. In der Dietrich-Bonhoeffer-Kirche feiern wir vom 17.9. bis 1.10.2023 Vesperkirche!

Unter der Schirmherr*innenschaft von Landesbischof Ralf Meister und Bezirksbürgermeisterin Belgin Zaman gibt es jeden Tag von **16.30 Uhr bis 19.00 Uhr** ein warmes und kostenlosen Essen in der Kirche. Eingeladen sind alle. Egal ob arm oder reich, jung oder alt und egal welcher Religion.

Vor der Kirche laden wir zu einem bunten Programm für Jung und Alt auf dem Roderbruchmarkt ein. Wir freuen uns auf das Zahnmobil, Murmelbahnen vom Murmiland, eine Kletterwand, die Feuerwehr, Bastelaktionen und vieles mehr.

Am Abend gibt es ab 19.15 Uhr ein ganz unterschiedlichen Programm in der Kirche. Freuen Sie sich auf:

Sonntag, 17.9.:
Eröffnungsgottesdienst
mit Posaunenchor

Montag, 18.9.: Lesung und anschließende Diskussion mit Dr. Margot Käßmann

Dienstag, 19.9.: Improtheater im Hannover 98

Mittwoch, 20.9.: Konzert von Clemens Bittlinger, David Plüss (Piano) und David Kandert (Percussion).

Donnerstag, 21.9.: Diskussion am Welt Alzheimertag zum Thema „Demenz"

Freitag, 22.9.: Konzert von Synagogalchor Hannover

Samstag, 23.9.: Rockmusik

Sonntag, 24.9.: Musikalischer Gottesdienst mit
Band For Heaven's Sake

Montag, 25.9.: Konzert von Posaunen- und Projektchor

Dienstag, 26.9.: Vortrag zum Thema „Resilienz"

Mittwoch, 27.9.: Afrikanischer Abend

Donnerstag, 28.9.: Jazzabend mit Musikern aus der Ukraine in Kooperation Musikland Niedersachsen

Freitag, 29.9.: Konzert von Fritz Baltruweit und Konstanze Kuß (Harfe, Flöten) und Valentin Brand (Piano)

Samstag, 30.9.: Zauberei mit Mr. Joy

Natürlich wird es auch wieder geistliche Impulse, Gottesdienste und die Möglichkeiten für Gebete und Seelsorge geben.

All das ist nur möglich durch die Kooperation von Johanniter Unfallhilfe, dem CVJM, dem Stadtkirchenverband, dem Diakonischen Werk, der Berufsbildenden Schule 2, der Dachstiftung Diakonie und der Dietrich-Bonhoeffer-Kirchengemeinde. Finanziert wird die Vesperkirche durch viele kleine und große Spenden aus der Gemeinde, sowie der Unterstützung im Wesentlichen durch die Hanns-Lilje-Stiftung, der Heinrich-Dammann-Stiftung, der Sparkasse Hannover und dem Fonds Missionarische Chancen der Landeskirche.
Wenn Sie mithelfen möchten, besuchen Sie bitte unsere Homepage www.dietrich-bonhoeffer-kirche-hannover.de, schreiben uns eine Email: vesperkirche@dietrich-bonhoeffer-kirche-hannover.de oder sprechen uns an.

Aktuelle Informationen zur Vesperkirche erfahren Sie im Internet oder auf dem Infoabend am Dienstag, 16.5.2023 um 19.00 Uhr in der Dietrich-Bonhoeffer-Kirche.

Wir wollen an die guten Erfahrungen von 2021 anknüpfen und freuen uns, in diesem Jahr wieder Vesperkirche feiern zu können.

Team Vesperkirche

stadtmobil carsharing

JETZT ANMELDEN AUF www.hannover.stadtmobil.de

Bleib flexibel.

Mobilität ohne eigenes Auto!

www.stadtmobil.de | Blog: blog.stadtmobil-hannover.de | Telefon: 0511 2704240

SONNENBLUME

DER BESONDERE BLUMENLADEN

Inhaberin:
Jeannette Janke
Groß-Buchholzer Kirchweg 70 b
30655 Hannover
Ruf 0511-6477171
info@sonnenblume-hannover.de
www.sonnenblume-hannover.de

Wenn es etwas zu feiern gibt: Außerhausveranstaltung · Buffet · Catering

Dirk Runge RUKO Rund um's Kochen

Gaststätte ZUR EICHE

Crushed und Eiswürfel in der Thermobox

Silberstraße 13
30655 Hannover (Buchholz)

Tel. (0511) 7590001
www.ruko-gastro.de

Dr. Ing. U. Krause
Dipl.-Ing. C. Anastasiou
Ingenieurplanung & Objektplanung

Gneisenaustraße 3
30175 Hannover

Tel. 0511 - 81 80 94
Fax 0511 - 85 44 63

info@krause-anastasiou.de
www.krause-anastasiou.de

Seit über 45 Jahren in Misburg

WANTOSCH
ELEKTROINSTALLATIONEN GMBH

Beratung • Planung • Ausführung • Service
Altbausanierung • Neuanlagen • Verkauf

Am Seelberg 24a
30629 Hannover

Tel. 0511 / 58 62 34
www.elektro-wantosch.de

Dürfen wir Ihnen an die Wäsche gehen?

GARDINENSERVICE

Gardinenwäsche und Reinigung
von Plissees, Lamellen und Jalousien

Mehr Informationen:
Tel.: 0511 / 37 57 52 | Mail: info@plissee1fach.de

Hannovers Fachgeschäft für Sonnenschutz und Fensterdeko

Plissee1fach

Steuern? Wir machen das.

VLH.

Monika Ostrowski
Beratungsstellenleiterin
Groß Buchholzer Str. 25
30655 Hannover

☎ 0511 54619499

Vereinigte Lohnsteuerhilfe e.V.
LOHNSTEUERHILFEVEREIN

www.vlh.de

Wir beraten Mitglieder im Rahmen von § 4 Nr. 11 StBerG.

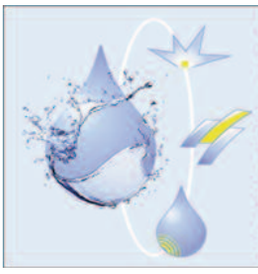

Wolfgang Schneider Gebäudereinigung GmbH
0511 - 53 72 92

Schuchmann & Reichert Gebäudereinigung GmbH
05171 - 15 511

Schneiderklar Gebäudereinigung GmbH
0511 - 31 51 10

Zentrale
Hannover
Waldstraße 46
30629 Hannover
(Misburg)
kontakt@schneiderclean.de
www.schneiderclean.de

Gottesdienste

* Abendmahl KK Kirchenkaffee	**Dietrich-Bonhoeffer** **Roderbruchmarkt 18**	**Matthias** **Groß-Buchholzer Str. 8**
4.06. Trinitatis	10.00 P. Waterstraat	10.00 P. i.R. Sossna *W , KK
11.06. 1. So nach Trinitatis	10.00 Themengottesdienst zu Maria aus Magdala - nähere Informationen finden Sie auf Seite 4	10.00 Pn. Löhr
18.06. 2. So nach Trinitatis	10.00 Begrüßung der neuen Konfirmanden, Dn. Grabau, Pn. Löhr & Team, Posaunenchor	Begrüßung der Konfirmanden In Dietrich-Bonhoeffer
25.06. 3. So nach Trinitatis	10.00 P. Waterstraat mit Taufe	10.00 Pn. Löhr
2.07. 4. So nach Trinitatis	10.00 P. Waterstraat	10.00 P. i.R. Sossna *T, KK
9.07. 5. So nach Trinitatis	Sommerkirche in Matthias	10.00 P. i.R. Sossna
16.07. 6. So nach Trinitatis	10.00 P. Seliger	Sommerkirche in Bonhoeffer
23.07. 7. So nach Trinitatis	Sommerkirche in Matthias	10.00 Pn. Löhr
30.07. 8. So nach Trinitatis	10.00 P. Waterstraat	Sommerkirche in Bonhoeffer
6.08. 9. So nach Trinitatis	Sommerkirche in Matthias	10.00 Pn. Löhr *W, KK
13.08. 10. So nach Trinitatis	10.00 Lektor Eckhart Löhr	Sommerkirche in Bonhoeffer
18.08. Einschulungsgottesdienste	17.00 ökumenischer Einschulungsgottesdienst Pn. Kreuer	17.00 Ökumenischer Einschulungsgottesdienst P.i.R. Sossna Pfr. Kurth
20.08. 11. So nach Trinitatis	10.00 Pn. Kreuer	10.00 P. i.R. Sossna
27.08. 12. So nach Trinitatis	11.00 Tauffest im Annastift siehe S. 3	11.00 Tauffest im Annastift siehe S. 3
3.09. 13. So nach Trinitatis	10.00 Pn. Kreuer	10.00 P. i.R. Sossna *T, KK

	St. Johannis Anderter Str. 40	Trinitatis Uhlandstr. 33
4.06.	10.00 P. Pasewark, KK	11.00 Kunstprojekt "Trinitatis" in Trinitatis, Breuninger/Winkelmann
11.06.	10.00 P. Pasewark, KK	10.00 P. i.R. Sossna, KK
18.06.	Gemeindefest in Trinitatis	11.00 Gemeindefest und Finissage Kunstprojekt
25.06.	10.00 P. Pasewark, KK	10.00 Pn. Winkelmann, KK
2.07.	10.00 P. Pasewark *T, KK	10.00. Pn. Winkelmann *T, KK
9.07.	10.00 P. Lackner, KK	Sommerkirche in Trinitatis
16.07.	Sommerkirche in Johannis	10.00 Pn. Winkelmann, KK
23.07.	10.00 Lektorin Schulze, KK	Sommerkirche in Trinitatis
30.07.	Sommerkirche in Johannis	11.00 Familiengottesdienst mit Theater Aktion Pn. Winkelmann
6.08.	10.00 P. Pasewark *T, KK	Sommerkirche in Trinitatis
13.08.	Sommerkirche in Johannis	10.00 P. i.R. Sossna, KK
19.08.	8.30 Einschulungsgottesdienst P. Pasewark	8.00 Einschulungsgottesdienst auf dem Gelände der GS Mühlenweg, Pn. Winkelmann
20.08.	10.00 P. Pasewark, KK	11.00 Abschied Birgit Fitz Sup. Wallrath-Peter/P. Holzvoigt
27.08.	11.00 Tauffest beim Annastift s. S. 3	11.00 Tauffest beim Annastift s. S. 3
3.09.	10.00 P. Pasewark *T, KK	10.00 P. i.R. Depping *T, KK

Dietrich-Bonhoeffer-Kirche
Kindergottesdienst am Sonntag um 10.00 - 11.00 Uhr am 4.06. und am 2.07.
Gute Nacht Kirche am Montag, um 17.30 Uhr am 19.06. und 21.08.

Matthiaskirche Groß-Buchholz
Kindergottesdienst am Sonntag, 11.06. um 10.00 - 11.00 Uhr
Krabbelgottesdienst am Samstag um 10.30 Uhr am 10.06.

Trinitatiskirche
Kindergottesdienst Sonntag um 10.00 Uhr am 25. Juni, 2. Juli und am 13. August
Wir suchen noch Verstärkung für das Team. Bitte melden!

Gottesdienste in Altenheimen

Wir halten auch in den Altenheimen unserer Region Gottesdienst. In folgenden Häusern sind wir regelmäßig zu Gast:

Dietrich-Bonhoeffer
mediterra Altenzentrum
Warburghof 3

GDA-Wohnstift,
Osterfelddamm 12

Kirchengemeinde Groß-Buchholz
Maternus Seniorenzentrum,
Gehägestr. 24E

Alten- und Pflegeheim
„Landhaus" Podbielskistr. 374

Kirchengemeinde Misburg
Misburger Seniorenzentrum
Am Seelberg 19

Die Termine werden in den Einrichtungen bekanntgegeben.

Änderungen vorbehalten

MEISTERBETRIEB
Jäger
Am Seelberg 3
30629 Hannover
Telefon 0511 / 59 40 480
Telefax 0511 / 59 40 481
E-Mail info@polstereijaeger.de
Web www.polstereijaeger.de
Möbelpolsterei & Autosattlerei

friedenstal apotheke
Kathrin Thum
Hannoversche Str. 102
30627 Hannover-Misburg
Tel.: 0511-9562035
Fax: 0511-9562036
E-Mail: service@friedenstal-apotheke.de
www.friedenstal-apotheke.de
natürlich. bestens. versorgt.

Vital
Öffnungszeiten
Mo. bis Fr. 8 - 19 Uhr
Sa. 8 - 14 Uhr
Wir freuen uns auf Sie!
Hannover • Buchholzer Str. 10 • Tel. 0511 5448870

Fenster-Dekoration | Design-Teppiche | Sicht-/Sonnenschutz
wohn raum manufaktur
mucke
Königstraße 5
30175 Hannover
Tel. 05 11 - 58 07 22
Besuchen Sie unsere Ausstellung: Mo - Fr 10 - 19 Uhr, Sa 11 - 16 Uhr
wrm-mucke.de

Behrens
Heizung & Sanitär
Beratung Planung Ausführung
Telefon 0 51 75 / 92 99 - 0
Fax 0 51 75 / 92 99 -29
info@peter-behrens-gmbh.de
Gewerbestrasse 11 31275 Lehrte
www.peter-behrens-gmbh.de

Gerald Duffing
Rechtsanwalt und Notar
zugleich
Fachanwalt für Familienrecht
• Ehescheidungen
• Unterhaltsrecht
• Zugewinnausgleich
• Scheidungsfolgenvereinbarungen
Tätigkeitsschwerpunkt Hilfeleistung in Steuersachen
• Anfertigung von Steuererklärungen für Arbeitnehmer
• Steuererklärungen für Vermieter und andere Einkunftsarten
• Erbschaftssteuererklärungen | Schenkungssteuererklärungen
• Steuererklärungen für Kleinbetriebe
Waldstraße 6 | 30629 Hannover
Tel. 0511 - 59 24 86
E-Mail info@kanzlei-duffing.de | www.kanzlei-duffing.de

Bibelwoche in der Trinitatiskirche

„Ich bin ein Bibelentdecker....." klang es jeden Morgen eine Woche lang in der Trinitatiskirche, wenn sich die Kinder und Erzieherinnen der Kita Kampstraße gemeinsam mit Frau Pastorin Winkelmann auf die kleine Andacht, in Vorfreude auf die Osterzeit, einstimmten.

Mit großen Bildern zur Geschichte (Kamishibai) und wirkungsvollen Materialien, mit deren Einsatz die Kinder selbst aktiv werden konnten, wurde der Weg Jesus nach Jerusalem erlebbar, bis hin zur Kreuzigung und Auferstehung.

Wir möchten uns an dieser Stelle ganz herzlich bei Frau Winkelmann bedanken, die uns nun schon seit einiger Zeit in unserer religionspädagogischen Arbeit begleitet, unterstützt und den Kindern auf spielerische Art und Weise biblische Geschichten nahebringt und christliche Werte vermittelt. Der wöchentliche Segen, feste Rituale, Lieder und Gebete stärken das Gemeinschaftsgefühl und geben den Kindern Halt und Geborgenheit.

Team Kampstraße

Der Osterweg

Die Geschichte nacherzählt von „Adleraugen"- den zukünftigen Schulkindern der Kita Kampstraße
Jesus zog nach Jerusalem.

Die Leute legten ihm Sachen und Palmenblätter auf den Weg, damit er ihn findet.
Alle saßen zusammen. Jesus teilte ihnen das Brot und hat Jedem Saft in den Becher gemacht. Und dann haben sie zusammen gegessen.
Die Römer machten sich Sorgen, weil Jesus für Ordnung und Gerechtigkeit sorgen will und wollten sich einen Plan aushecken, gegen ihn.
Dann hielten die Römer ihn gefangen und haben ihn zum König gebracht.
Und gesagt, dass er ein Unruhestifter ist.
Dann hat der König den Befehl gegeben, dass er umgebracht wird, ans Kreuz genagelt und dann umgebracht.
Am Ostersonntag entdeckten die Frauen, dass der Stein weggeschoben war. Das Grab war leer.
Dann kam ein Engel und sagte, dass Jesus nicht mehr im Grab liegt, sondern auferstanden ist.

Jesus hat den Frauen das Essen gebracht, damit sie nicht mehr hungern müssen."

Colette Herden

Theater Trifft Kirche -Sommerferienaktion für Kinder

Herzliche Einladung an alle Kinder zwischen 5 und 11 Jahren zum "Spielen".
Wir wollen ausprobieren, wie man mit Bewegung, Gesten und Mimik eine biblische Geschichte erzählen kann. Und natürlich soll es spaß machen.
In der Woche vom 24. bis zum 28. Juli treffen wir uns jeden Tag (bis auf Samstag) von 10.00 bis 12.00 Uhr in der Trinitatiskirche und entwickeln ein kleines Bewegungstheaterspiel, dass dann am Sonntag, den 30. Juli um 11.00 Uhr im Rahmen des Gottesdienstes zu sehen sein wird.
Bitte meldet Euch an bis zum 16. Juli.
Wir freuen uns auf Euch!
Es können maximal 18 Kinder Teilnehmen.
Monika Werth und Kristin Winkelmann
(Kristin.winkelmann@evlka.de)

Grillabend für die Ehrenamtlichen der Kirchengemeinde Misburg

Am Samstag, den **24.06. ab 18.00 Uhr** findet wieder der "Grillabend am Johannistag" im Garten der St. Johanniskirche
Alle ehrenamtlichen Mitarbeiter und Mitarbeiterinnen sind an diesem Tag herzlich eingeladen.
Wir möchten uns damit bei Ihnen für ihr Engagement und die von ihnen geleistete Arbeit herzlich bedanken.
Um besser planen zu können, bitte wir um Anmeldung bis zum 21. Juni, im Pfarrbüro.

Kindergottesdienst in der Trinitatiskirche

Seit Januar 2023 gibt es wieder einen Kindergottesdienst in der Trinitatiskirche. Er wird von mir, Monika Werth, geleitet. Alle kleinen und großen Kinder sind dazu herzlich eingeladen. Es gibt eine Geschichte zu hören, wir singen, spielen, erzählen, malen und basteln. Ich freue mich auf euch!
Die nächsten Termine jeweils Sonntag um **10.00 Uhr am 25. Juni, 2. Juli und am 13. August.** *Monika Werth*

Rückblick „Erster Gartentag" in Trinitatis

Die Gartengruppe der Kirchengemeinde Misburg hat sich Ende Oktober einem besonderen Projekt gewidmet und zum „Ersten Gartentag" in Trinitatis aufgerufen. Dabei wurden in Zusammenarbeit mit vielen Gemeindemitgliedern und unter Anleitung des Naturgärtners Este-

ban Aravena die grünen Daumen ausgepackt, um einen Bereich des Außengeländes der Kirche naturnah zu gestalten. Das Highlight des Gartentags war die Anlage einer Hecke aus heimischen Sträuchern mit einem Blumensaum, die nicht nur ein schöner Blickfang werden wird, sondern Vögeln Schutz bietet und als Nahrungsquelle für Schmetterlingsraupen und Insekten dient. Darüber hinaus trägt sie zur Verminderung von Staubemissionen bei und wirkt als Schallschutz zur Buchholzer Straße.
Doch damit nicht genug: Es wurdschwer gewerkelt um den Eingangsbe-reich vor der Kirche und dem Pfarrhaus zu einem naturnahen Staudenbeet um-zugestalten, so dass es das ganze Jahr über blüht und sich Wildbienen und Insekten an dieser Nektarbar bedienen können. So dürfen auch die kleinsten Lebewesen das Kirchengelände in vollen Zügen genießen.
Aber auch die fleißigen Helfer durften genießen, denn drei Damen des Senio-

renkreises Uhlandstraße sorgten für das leibliche Wohl mit ihren leckeren Kuchen und einem warmen Mittagessen.
Der Gartentag war ein voller Erfolg und hat gezeigt, dass auch im Kleinen viel bewegt werden kann. Die Kirchengemeinde Misburg hat ein wichtiges Zeichen für den Umweltschutz und die Artenvielfalt gesetzt und bewiesen, dass Gärtnern nicht nur Spaß macht, sondern auch sinnvoll sein kann.
Unterstützt und begleitet wird das Projekt durch das Umweltzentrum Hannover. Für die Zukunft sind noch weitere Projekte geplant und zum Teil schon in Angriff genommen. *Gartenteam*

Willkommen zum Gemeindefest

Wir feiern am Sonntag, den 18.Juni in und um die Trinitatiskirche. Um 11.00 Uhr wird das Fest eröffnet mit einem Gottesdienst, den die Kantorei musikalisch begleitet. Anschließend ist für das leibliche Wohl gesorgt und für die Unterhaltung von Klein bis Groß. Es kann gespielt, gebastelt und gepflanzt werden. Der Posaunenchor wird musizieren. Der Ev. Kinderchor Misburg wird um 15 Uhr in der Trinitatiskirche zusammen mit dem Stadtteilkinderchor Vahrenwald und einer Band ein Kinderchorkonzert geben. Und wenn am Abend das Fest mit dem letzten Getränk langsam zu Ende geht, endet auch die Kunstinstallation „Rhythmisches (Un-)Ordnungsprinzip" der Textilkünstlerin Ulrike Lindner in der Trinitatiskirche. Kommen Sie doch einfach vorbei. *Pn. Kristin Winkelmann*

Elternabend

Der Elternabend für die Konfirmanden findet am Donnerstag **15. Juni um 19.00 Uhr** in der St. Johanniskirche statt.

Tag des Dankes

Bald ist wieder Erntedank. Wir denken daran, dass wir jeden Tag zu essen haben, gut und reichlich.
Doch ist das alles, wofür wir uns bei Gott bedanken wollen ?
Ganz herzlich wird zu einem besonderen Gottesdienst eingeladen, der uns daran erinnern soll, dass wir nicht nur Dank sagen mögen für all das, was Gott uns zum Leben schenkt. Auch Menschen werden uns tagtäglich zur Seite gestellt und so zum Segen durch ihr Engagement, ihre Hilfe und Zuwendung.
So möchten wir am **17.09. um 11.00 Uhr** in die St. Johanniskirche einladen.
Diesmal ist es uns ein Anliegen, unseren Erzieherinnen und Erzieher im Kindergarten Dank zu sagen. Wir schätzen ihre Arbeit, ihr Engagement, ihr Herzblut, ihre Leidenschaft und ihren Einsatz für unser Kostbarstes: unsere Kinder. Unsere Anerkennung gilt auch ihrer Geduld und Ruhe, die gerade in anstrengenden Zeiten so wichtig sind. Im Alltag bleibt oft zu wenig Zeit, den MitarbeiterInnen unsere Anerkennung zu zeigen. Sie nehmen mit der Erziehung und Begleitung unserer Kinder eine in der Tat wichtige Aufgabe wahr und dafür möchten wir und bedanken.
Im Anschluss ist ein gemütliches Beisammensein mit Spiel und Spaß für alle Großen und Kleinen in und rund um die St. Johanniskirche geplant. Für das leibliche Wohl ist gesorgt. Über eine rege Teilnahme würden wir uns sehr freuen.
Ihre Ev.-luth. Kirchengemeinde Misburg
P. Andreas Pasewark

Sozialzentrum Misburg e.V.
Dietger-Ederhof-Weg 4
Ambulanter Dienst
Telefon 0511 / 95 983-15
Hospiz Telefon 0511 / 959 83 27

Diakoniestation Nordost
Podbielskistr. 208/282
30655 Hannover
Leitung: Huana Schwarz
Telefon 0511 / 64 74 80
nordost@dsth.de www.dsth.de

Diakoniestation Kleefeld/Roderbruch
Schweriner Str. 9, 30625 Hannover
Leitung: Tino Naumann
Beratungstermine: dienstags und donnerstags 8.30 - 10.30 Uhr
Telefon 0511 / 655 50 30
kleefeld@dsth.de
www.dsth.de

Birkenhof Wohnstift Kirchrode
Kühnstr. 4
Telefon 0511 / 52 40 - 0
www.bethel-im-norden.de

Diakonisches Werk
Die Leine-Lotsen
Jugend- und Familienhilfe
Roderbruchmarkt 18 (Gemeindezentrum) Tel. 0511/ 26 03 33 22

Diakonisches Werk Hannover
Burgstsr. 8 - 10
Telefon 0511 / 36 87-0

Sozialberatung bei "Hallo Nachbar"
in der Dietrich-Bonhoeffer-Gemeinde
Roderbruchmarkt 18
Tel. 0511 / 368 71 91
oder 0511 / 260 333 22
Mail: Tanja.Gongala@dw-h.de

Fahrradwerkstatt
Johannes Meyer
Tel. 0173 63 42 413
Johannes.Meyer@evlka.de
Daniela Selberg 0176-2323 0334

UNSERE LEISTUNGEN IM ÜBERBLICK

- Professionelle Höranalyse
- Hörgeräte & Zubehör
- Im-Ohr-Manufaktur
- Gehör- & Schlafschutz
- Durch neueste Technik noch schneller zum fertigen Hörsystem
- Patentierte Anpassmethode für angenehmeres Hören und optimales Sprachverstehen
- Servicestation für professionelle Reinigung der Hörsysteme (inkl. Vakuum Kammer)
- 6 Hochleistungsbatterien dauerhaft für nur 1,49€

NEU!

Hörwelt Misburg

Gut hören kann so einfach sein

Inh. Manuel Marzoli
Hannoversche Str. 2 | Hannover
Tel. 0511- 534 606 66
www.hoeren-macht-freude.de

Malteser
Stiftung

Mit einer Stiftungsgründung oder Verfügung im Testament tun Sie direkt Gutes und schenken sich innere Zufriedenheit.

So wie Beate und Dr. Michael Schaal. Das Ehepaar hat alles gut geregelt. Sie haben ihre Stiftung unter dem Dach der Malteser als Erben bestimmt. So helfen sie Bedürftigen – langfristig und ganz in ihrem Sinne.

Gern unterstützen wir Sie bei Fragen zu Stiftungsgründung, Stifterdarlehen, Immobilienübertragung oder Testamentsgestaltung.

Bestellen Sie unseren kostenlosen Stiftungsratgeber!

Malteser Stiftung, Michael Görner (Vorstand)
Erna-Scheffler-Straße 2, 51103 Köln
0221 9822-2320
stiftung@malteser.org
malteser-stiftung.de

DZI Spenden-Siegel — Das Deutsche Zentralinstitut für soziale Fragen (DZI) — Geprüft + Empfohlen

DIETRICH-BONHOEFFER

GROß-BUCHHOLZ

MISBURG

-

Heute, mein Gott, will ich Dir danken, für die bisherige Lebenszeit mit allem, was sie mir gebracht hat. Ich danke dir für die kleinen Freuden des Alltags, für jeden Baum, für jeden Strauch, für den Gesang der Vögel in den Zweigen, für die Menschen, die mir begegnen, und die zu mir gehören.
Es ist noch so viel, was mein Leben reich macht. Erhalte mir , mein Herr, ein Bewusstsein für den Reichtum meiner Tage,
Ich will nicht klagen über das, was mich beschwert, freuen will ich mich, dass ich deiner Treue gewiss sein darf und deiner Vergebung.
Hilf mir, Herr, dass ich den Menschen meiner Umgebung mit offenen Augen begegne. Ich weiß nicht, wie viel Zeit du mir noch zumessen wirst. Darum will ich dir danken, für jeden Tag und jede Stunde, die du mich leben lässt.

WEGENER S
Buchhandlung in Misburg
Buchholzer Str. 4
30629 Hannover
Tel.: 0511-5 42 17 72
Fax: 0511-5 86 55 74
www.wegenerbuch.de
Hat viele, liefert alle Bücher.
Die meisten in 24 Stunden.

BESTATTER
Mitglied im Bestatterverband Niedersachsen e. V.
Behling
BESTATTUNGEN
125 Jahre Vertrauen durch Kompetenz
-wenn Sie uns brauchen, haben wir Zeit!
ERD-, FEUER-, SEE- UND WALDBESTATTUNGEN
BERATUNG IM TRAUERHAUS - VORSORGE - EIGENE TRAUERHALLE
30659 Hannover-Buchholz
Sutelstr. 69
30629 Hannover-Misbu
Waldstraße 12
Telefon 0511-6478014

Wiese 175 Jahre
Bestattungen

Von Erdbestattung bis zur Beisetzung im Friedwald:
Wir beraten Sie zu allen klassischen und neuen Bestattungsarten.
Seit sechs Generationen der vertrauensvolle Partner:

Altenbekener Damm 21 · Baumschulenallee 32
Berckhusenstraße 29 · Garkenburgstraße 38
Lister Meile 49 · Podbielskistraße 105

0511 957857
wiese-bestattungen.de

Zertifiziertes Unternehmen nach DIN EN ISO 9001:2015
aeternitas Qualifizierter Bestatter

BUCHNER
APOTHEKE

Roderbruchmarkt 20
30627 Hannover
www.buchner-apotheke.de

Öffnungszeiten:
MO–FR 8:30–18:30 Uhr
SA 8:30–13:00 Uhr

• Taggleiche Lieferung
• Lieferservice an den Wunschort
• 24-Stunden-Abholfächer

• Umfassende Beratung
• Vertrauen und Diskretion
• Kompetenz und Qualität

Andreas Fehse GmbH
Installation, Heizungsbau, Bauklempnerei

Andreas Fehse
Geschäftsführer

Arnswaldtstr. 30
30159 Hannover
Telefon: 05 11/ 32 23 29
andreas.fehse.gmbh@htp-tel.de
Telefax: 05 11/ 32 29 67

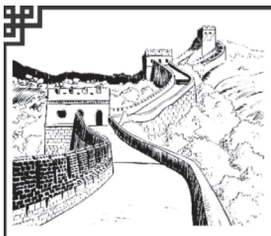

CHINA-RESTAURANT
長城
GROSSE MAUER
Silberstraße 4 · 30655 Hannover (Buchholz)
Telefon (0511) 547 85 95

Original
chinesische Spezialitäten

Öffnungszeiten
Mo.: Ruhetag (außer an Feiertagen)
Di.- So.:11.30 bis 15.00 Uhr
und 17.30 bis 23.00 Uhr

Extraraum für Feierlichkeiten
bis 70 Personen

Alle Speisen auch außer Haus

www.grosse-mauer-hannover.de

SCHMUCK & ZEIT Marklein-Paas e.K.
Goldschmiede-Meisterin

Petra Marklein-Paas
Buchholzer Straße 8
30629 Hannover-Misburg
Tel.: (0511) 58 03 12
Fax. (0511) 58 01 71

Info @ SuZ-Hannover.de

... einfach meisterhaft

WO FINDET WAS STATT

Dietrich-Bonhoeffer

Sonntags
10.00 Gottesdienst
10.00 Kindergottesdienst
4.06. und 2.07.
13.00-15.00 Bibelstunde der Brüdergemeinde

Montags
10.00-12.00 Frühstücksgruppe „Hallo Nachbar"
14.00–16.30 Seniorenspielenachmittag
17.30-18.00 Gute-Nacht-Kirche
19.06. und 21.08.
17.30-19.30 Jugendtreff s. Aushang
16.30-17.30 Bastelzeit f. Kinder
18.30-20.00 Handarbeitsgruppe
19.30–21.00 Posaunenchor
18.00–20.00 Frauen-Werkgruppe

Dienstags
13.00–15.00 Bibelstunde für Deutsche aus Russland

Mittwochs
14.00–16.30 Spielrunde 50+
17.00–18.00 Konfirmandenzeit
19.30–21.00 Projektchor (n. Abspr.)

Donnerstags
n. Absprache - Sozialberatung
10.00-12.00 Interkultureller Frauentreff „Hallo Nachbar"

19.00 - 21.30 Kirchenvorstandssitzung (2. Do. im Monat)

Freitags
Sozialberatung nach Vereinbarung
Fahrradwerkstatt nach Vereinbarung
18.00 - 20.00 Chor Klingenderunde

Groß-Buchholz

Sonntags
10.00 -11.00 Gottesdienst
10.00 -11.30 Kindergottesdienst
11.06.
11.00 -12.00 Kirchenkaffee (1x im M.)
11.30 -12.30 ggf. Taufgottesdienst

Montags
10.00 -11.30 Gedächtnistraining
15.30 -18.30 KiKiMu Flötenunterricht
17.30 - 19.30 Posaunenchor
20.00 -21.30 Kirchenchor

Dienstags
09.25 -10.20 Gymnastik f. Seniorinnen
10.30 -11.25 Gymnastikgruppe Damen
11.35 -12.30 Gymnastikgruppe Herren
16.00 -17.30 Spiel- und Basteltreff für Kinder (1. im M.)
17.00 -18.30 Konfirmandenzeit
18.00 - 20.00 Jugendgruppe
19.30 - 21.00 Bibel im Gespräch (1. im M.)

Mittwochs
09.30 -11.00 Besuchsdienst (n. Abspr.)
15.00 -18.30 KiKiMu Klavierunterricht
15.00 -16.30 Kreativer Bastelkreis (n. Absprache)
15.00 -16.30 Geburtstagskaffee (auf Einladung)
15.00 -16.30 Volksliedersingen(n. Abspr.)
17.30 -18.45 Yoga

Donnerstags
15.00 -17.00 Seniorentreff 1 X monatlich
5.15 -16.45 Folkloretanzkreis (2.+ 4.) im Monat)
17.00 -18.30 Konfirmandenzeit
19.00 -21.30 Spieltreff Doppelkopf
19.30 -22.00 Spielkreis Theater

Freitags
09.45 -11.15 Gymnastik i. Atemrhythmus
14.30 -18.30 KiKiMu Flötenunterricht
15.00 -18.00 Folklore-Tanzen (1.im M.)

Samstags
10.30 -11.15 Krabbelgottesdienst
10.06.
15.00 -17.00 Spielenachmittag (3. im M.)

Misburg

Sonntags
10.00 Gottesdienst
10.00 Kindergottesdienst
25. Juni, 2. Juli und am 13. August.

Montags
16.15 Kinderchor 5-7 Jahre Uhlandstr.
17.00 Kinderchor 8-12 Jahre Uhlandstr.
19.00 Jugendmitarbeiterkreis 1. Montag im Monat Uhlandstr.
19.30 Posaunenchor Uhlandstr.
19.30 Anonyme Alkoholiker Anderter Str.

Dienstags
10.00 Gedächtnistraining 14-tägig Anderter Str.
15.30 Kinder- u. Jugendflöten Uhlandstr.
17.00-19.00 Konfistunde Anderter Str.
18.30 Besuchsdienst jeden 2. Di Uhlandstr.
19.00 Kantorei Stimmbildung Uhlandstr.
20.00 Kantorei Misburg Uhlandstr.
20.00 Bläserkreis Anderter Str.

Mittwochs
15.00 Senioren, 3. Mi im Monat Uhlandstr.
15.00 Senioren, 3. Mi im Monat Anderter Str.
15.30 Kinder- u. Jugendflöten Uhlandstr.
15.30 Besuchsdienst jeden 4. Mi Anderter Str.
17.00 Erwachsenen Flötengruppe Anderter str.
17.00-19.00 Konfistunde Uhlandstr.
18.00 Trini-Garten n. Absprache Uhlandstr.
20.00 Literaturkreis Uhlandstr.

Donnerstags
15.30 Kinder- u. Jugendflöten Uhlandstr.
17.00-19.0 Konfistunde Uhlandstr.

Samstags
Selbsthilfegruppe „Behinderte haben Rechte" alle 14 Tage Uhlandstr. 33

Kirchengemeinde Misburg

Anderter Str. 42 | 30629 Hannover | www.kirche-misburg.de

Gemeindebüro Anderter Str. 42

Claudia Siegert | Fon 58 52 34
Kg.misburg@evlka.de
Öffnungszeiten Mo 10 - 12 | Di 10.30 - 12 | Do 15 - 18 Uhr
| Fr 10 - 12 Uhr

Gemeindebüro Uhlandstr. 33
Öffnungszeiten Fon 58 00 78

Diakonin

Birgit Fitz | 0179 396 2883

Küster

Thomas Bodsch | 57 000 14
Mobil: 0152 217 34 480

Kirchenvorstand

Hans-Jürgen Limberg | 58 31 64
Andreas Pasewark | 58 65 96 33

Pastor/in

Andreas Pasewark | 58 65 96 33
Kristin Winkelmann| 80 68 65 03

Kirchenmusiker/innen

Anne Nauen | 45 91 31 52
Carlos Lopez | 0176 851 42 470
Raimund Lippok |0163 187 0237
Blockflötenunterricht
Heike Wrana | 58 45 11

Bankverbindung

Evangelische Bank eG
Spendenkonto KG Misburg
IBAN:
DE11 5206 0410 7001 0622 04
BIC: GENODEF1EK1

Kindertagesstätte

Ludwig-Jahn-Str. 18 | Leitung Christel Orb-Runge
Fon 58 47 63 | kts.johannis.misburg@evlka.de

Kindertagesstätte

Kampstr. 41 | Leitung Jacqueline Höflich
Fon 59 16 85 | kts.trinitatis.hannover@evlka.de

Kirchengemeinde Groß-Buchholz

Groß-Buchholzer Str. 8 | 30655 Hannover | www.gross-buchholz.wir-e.de

Matthiaskirche | Gemeindebüro

Verena Claus| Fon 547 65 95 | Fax 541 33 98
kg.gross-buchholz@evlka.de
Öffnungszeiten Di 11 - 12 | Do 16 - 17 Uhr

Diakoninnen

Hilke Grabau | 547 77 79
Hilke.Grabau@evlka.de

Küster

Andreas Weimann | 547 65 95

Kirchenvorstand

Dr. Axel Ehlers | 169 95 06
Thomas Schenk | 0171 177 99 22

Pastor/innen

Heike Löhr | 64 96 08
Anna Schwengber (in Elternzeit)
Rüdiger Sossna | 0174 54 29 536

Kirchenmusiker/in

Sören Sönksen | 0179 512 2642
Elisabeth Fracek | 604 58 81

Bankverbindung

Spendenkonto der Ev.-luth. Kirchengemeinde Groß-Buchholz
IBAN: DE11 5206 0410 7001 0621 07

Kindertagesstätte

Pinkenburger Str. 24 | Leitung: Andrea Finke und
Sabine Siegmann
Fon 549 07 70 | Fax 70 03 44 64 | kts.gross-buchholz@evlka.de

Förderverein der Kirchengemeinde Groß-Buchholz in Hannover e.V.

Evangelische Bank,
IBAN DE56 5206 0410 0000 6178 57
BIC: GENODEF1EK1

Kirchengemeinde Dietrich-Bonhoeffer

Roderbruchmarkt 18 | 30627 Hannover | www.dietrich-bonhoeffer-kirche-hannover.de

Gemeindebüro

Katja Kissau | Fon 57 14 34 | Fax 56 16 67
kg.dietrich-bonhoeffer.hannover@evlka.de
Öffnungszeiten Di 11.30 - 13.30 | Mi 16 - 18.30
Fr 9 - 11 Uhr

Diakoninnen

Hilke Grabau | 547 77 79
Hilke.Grabau@evlka.de

Küster

Andreas Weimann | 57 14 34

Kirchenvorstand

Eckhard Löhr | 0179 39 23 285

Pastorinnen/Pastoren

Ann-Christin Kreuer
Anna Schwengber (in Elternzeit)
Jens Seliger | 0174 830 20 24
Frank Waterstraat | 0175 1831 234

Kirchenmusiker/in

Volker Janssen | 57 14 34
Claudia Rittmeier | 547 70 35

Bankverbindung

Spendenkto. KG Dietrich-Bonhoeffer
Evangelische Bank eG -
IBAN:DE22 5206 0410 7001 0619 09
gegebenfalls Angaben zum Zweck

Kindertagesstätte

Buchnerstraße 2 | Leitung: Katharina Pasternak-Schwarzer
Fon 57 48 43 | kts.loewenzahn.hannover@evlka.de

Stiftung

Dietrich-Bonhoeffer-Kirchengemeinde
IBAN: DE63 5206 0410 7001 0924 05 BIC GENODEF1EK1